



Gestion de l'inventaire physique

1. PRINCIPE DE FONCTIONNEMENT	2
2. INITIALISATION D'INVENTAIRE	3
2.1. Date de Fin d'inventaire.....	3
2.2. Inventaire partiel	4
2.3. Inventaire total	4
2.4. Modifier des critères de sélection	5
3. SAISIE / MODIFICATION DES ARTICLES	6
3.1. Saisie clavier.....	7
3.2. Saisie scanner.....	8
3.3. Dévidage scanner sans contrôle	8
3.4. Dévidage scanner avec contrôle	9
3.5. Contrôles de saisie	10
3.6. Corriger une erreur de saisie dans l'inventaire.....	11
3.7. Rattrapage d'inventaire : saisie à partir des ventes.....	12
3.8. Valorisation de la saisie d'inventaire	14
4. CALCUL DES ECARTS	16
5. CORRECTION DES ÉCARTS.....	17
5.1. Méthode manuelle : Correction Fiche de Stock.....	17
5.2. Méthode automatique : MAJ Auto du stock.....	19
5.3. Articles régularisés.....	19
6. L'ÉDITION DES DOCUMENTS.....	20
7. LA GESTION DES CAMBRIOLAGES	21
7.1. Initialisation de l'inventaire	21
7.2. Saisie des articles	21
7.3. Mise à jour du stock.....	21
8. MODE D'EMPLOI DU PISTOLET INVENTAIRE P460	23
8.1. Mode Normal : Saisie sans mémoire	23
8.2. Mode Inventaire : Saisie avec mémoire des références scannées	23
9. MODE D'EMPLOI DU PISTOLET INVENTAIRE MT2070	24
9.1. Mode Normal : Saisie sans mémoire	24
9.2. Mode Inventaire : saisie avec mémoire des références scannées.....	25
9.3. Contrôle de la charge de la batterie du pistolet	26
9.4. Utilisation du pistolet MT2070	26
10. QUESTIONS FRÉQUENTES	27
10.1. Impossible de saisir plus de 9 quantités	27

Date	Commentaire	Rédacteur
21/03/2016	Création	KRL
12/04/2018	Ajout précision sur format de fichier à importer dans chapitre 3.4	KRL



1. PRINCIPE DE FONCTIONNEMENT

Accès : **Stock > Divers > Inventaire physique**

Le module d'inventaire vous permet

- D'**inventorier les articles** physiquement présents dans le magasin,
- De **calculer** et d'éditer **les écarts** entre votre stock physique et le stock informatique enregistré dans Odeis,
- De **corriger les écarts** de stock,
- D'**imprimer votre état d'inventaire**,
- De gérer la **mise à jour du stock** suite à un **cambrilage** important.

Esc - Fermer F2 - Valider

Inventaire arrêté a fin Juillet 2014

SELECTION

De la Famille	014	à la Famille	p01	Fournisseur	
Code Analytique		Code Vitrine		Date Fin Inventaire	31/07/2014
Code Style				<input type="checkbox"/> Inventaire sur référence interne	

Initialisation d'inventaire	Impression état légal de saisie
Saisie / Modification des articles	Impression Modifications d'Inventaire
Calcul des écarts	Impression état d'inventaire légal
Correction Fiche Stock à fin 31/07/2014	<div>Correction Fiche de Stock</div> <div>Référence <input type="text"/></div> <div>Anc.Référ. <input type="text"/></div>
Maj AUTO du Stock à fin 31/07/2014	
Gestion des cambrilages	



2. INITIALISATION D'INVENTAIRE

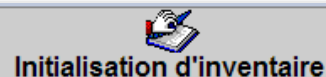

L'initialisation d'inventaire permet de renseigner quelle partie de votre stock vous souhaitez inventorier (inventaire partiel ou total) et à quelle date.

Cette étape est obligatoire pour démarrer l'inventaire.

Attention, toute nouvelle initialisation d'inventaire efface la liste des articles déjà saisis de l'inventaire précédent. Odeis vous le rappelle lors du clic sur le bouton d'Initialisation :

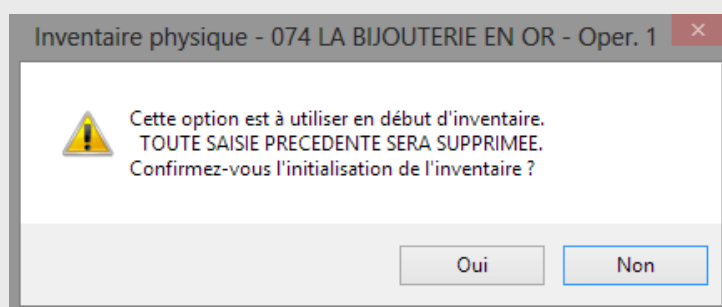

➔ Répondez *Oui* si vous démarrez un nouvel inventaire, *Non* si vous avez cliqué par erreur et que votre inventaire n'est pas terminé.

En cliquant sur *Oui*, vous accédez aux critères de sélection :

SELECTION					
De la Famille	014	?	à la Famille	p01	?
Code Analytique		?	Code Vitrine		?
Code Style		?			
Fournisseur		?	Date Fin Inventaire	31/07/2014	
			<input type="checkbox"/> Inventaire sur référence interne		

➔ Vous devez obligatoirement saisir la **Date de Fin d'inventaire**.

2.1. Date de Fin d'inventaire

Elle est obligatoire.

Seule une date de Fin de mois est autorisée. Par exemple, vous ne pouvez pas faire d'inventaire au 4 Juillet, mais seulement au 30 Juin ou 31 Juillet.



2.2. Inventaire partiel

Vous pouvez effectuer un inventaire partiel sur

- un Fournisseur,
- un intervalle de Familles,
- un code Analytique,
- un code Vitrine,
- un code Style.

Attention : vous ne pouvez gérer qu'un seul inventaire simultanément.

Par exemple, si vous souhaitez faire l'inventaire de votre stock uniquement sur 2 fournisseurs, vous devez :

- 1- Initialiser l'inventaire en précisant votre premier fournisseur,
- 2- Dérouler tout le processus d'inventaire pour le premier fournisseur,
- 3- Initialiser l'inventaire pour le second fournisseur
Toute nouvelle initialisation d'inventaire efface la liste des articles déjà saisis.
- 4- Dérouler tout le processus d'inventaire pour le second fournisseur.

2.3. Inventaire total

Pour un inventaire de tout votre stock, saisissez simplement la *Date de Fin d'inventaire*.

→ Pour démarrer l'inventaire, validez l'écran d'initialisation en cliquant sur .



2.4. Modifier des critères de sélection

Après avoir initialisé l'inventaire et commencé votre saisie, si vous constatez que les critères de sélection de l'Initialisation sont erronés (erreur sur la *Date de Fin d'inventaire* ou mauvaise sélection de *Familles* par exemple) vous pouvez modifier les critères sans recommencer votre saisie.

- Cliquez sur le bouton d'Initialisation :

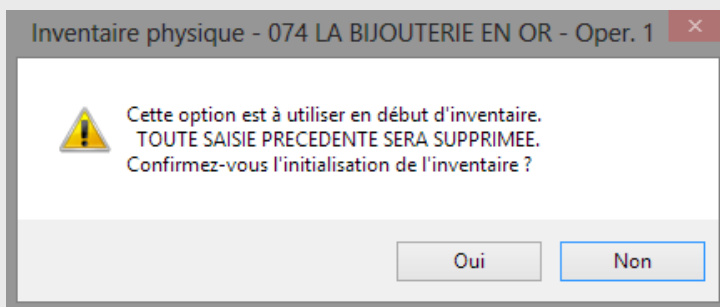
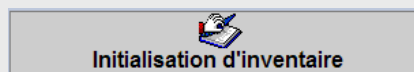

- Répondez *Non*, un nouveau message apparaît :

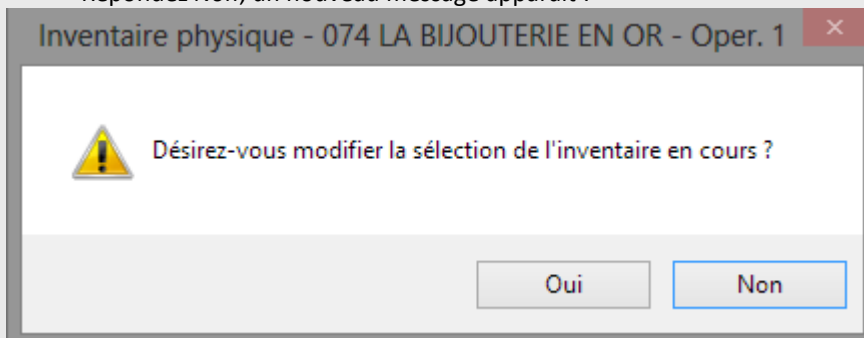

- Répondez *Oui* : vous pouvez alors changer vos critères.

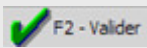
- Validez en cliquant sur .

➔ Les critères de sélection ont été modifiés et votre saisie conservée. Vous pouvez continuer votre inventaire.



3. SAISIE / MODIFICATION DES ARTICLES

Saisie / Modification des articles

Esc - Fermer	F2 - Valider	F6 - Saisie à partir des ventes
Saisie d'inventaire au 31/07/2014		

Attention :
Ne pas oublier de Saisir les Confiés fournisseurs et boutiques.

- ☒ Saisie Clavier
- ☐ Saisie Scanner
- ☐ Dévidage Scanner sans Controle
- ☐ Dévidage Scanner avec Controle







Plusieurs modes de saisies s'offrent à vous :

- **Saisie clavier** : vous tapez manuellement les chiffres de la référence étiquette.
- **Saisie scanner (*)** : vous scannez produit par produit vos étiquettes avec l'utilisation d'un lecteur code-barres, douchette.
- **Dévidage scanner sans contrôle (*)** : avec un lecteur code-barres à mémoire, scannez une série de références, puis lancez le dévidage dans Odeis afin de remplir la liste des articles saisis. Cette option *Sans Contrôle* remplit votre liste d'inventaire sans étape intermédiaire de contrôle.
- **Dévidage scanner avec contrôle (*)** : avec un lecteur code-barres à mémoire, scanner une série de références, puis lancez le dévidage dans Odeis afin de remplir la liste des articles saisis. Cette option *Avec Contrôle* affiche un premier écran de contrôle avec le contenu de ce que vous venez de biper. Si vous estimez le bipage correct, vous pouvez valider l'écran afin d'alimenter votre liste d'inventaire.

(*) Pour l'utilisation d'un pistolet inventaire P460, référez-vous à la dernière partie du document.



3.1. Saisie clavier

 mer  F2 - Valider  F3 - Annuler  F5 - Valorisation  ALT+I - Impression  Alt+E - Export Excel 

 Saisie d'inventaire au 31/07/2014

Référence	Famille	Fournis.	Réf. fournisseur	Prix vente TTC	Qté Stock	Quantité(s)	Photo
1 6	BIJ	CART	B4050951	1400	1,00	0,00 Déjà Saisie	
Anc. Réf.	BAGUE HAPPY BIRTHDAY OG PM				2	1,00 A Cumuler	
Dernière saisie: 001.535							

Four.	Référence	Anc. Réf.	Saisie	Fam.	Réf. Fournisseur	PAHT Unit.	PV TTC Unit.	Libellé	Oper.
CART	001.131	B4052765	1,00	BIJ	B4052765	10,00	45,00	BAG TRINITY 3 ORS CARTIER	1
GARE	001.3	14JZ24J	1,00	313	14JZ24J	1 700,00	2 500,00	BAGUE OR JAUNE 3 DIAMANTS	1
CART	001.468	B3008800	1,00	BIJ	B3008800	100,00	224,00	BRELOQUE 2C OR GRIS	1
CART	001.521	B4038852	1,00	BIJ	B4038852	2 425,50	5 936,00	BAGUE TRINITY STARS 3 ORS BTS	1
CART	001.523	B4038854	1,00	BIJ	B4038854	2 425,50	5 936,00	BAGUE TRINITY STARS 3 ORS BTS	1
CART	001.524	B4038951	1,00	BIJ	B4038951	6 468,00	14 200,00	BAGUE TRINITY ONE 3 OR OG BT	1
CART	001.525	B4047151	1,00	360	B4047151	8 000,00	11 200,00	BAGUE LOVE OR ROSE	1
CART	001.532	B4049659	1,00	BIJ	B4049659	582,12	1 434,00	ALLIANCE MINI LOVE OG	1
CART	001.533	B4049663	1,00	BIJ	B4049663	582,12	1 434,00	ALLIANCE MINI LOVE OG	1
CART	001.535	B4050652	1,00	BIJ	B4050652	1 940,40	4 749,00	ALL MINI LOVE OG DIA	1
3DRF	074.3323	150	2,00	350	150	95,00	319,00		1

1

Tapez le numéro d'étiquette de l'article à inventorier, puis tapez Entrée.

Si l'article est connu, Odeis vous présente les infos stock de l'article (Famille, Fournisseur, Désignation, PV, etc.).

Si vous constatez que vous avez saisi le mauvais article, cliquez sur le bouton  F3 - Annuler pour effacer la zone *Référence*, et retapez le bon numéro d'étiquette.

2

Le programme affiche la quantité déjà inventoriée (*déjà saisie*). Si vous gérez vos articles à l'unité, cette zone devrait toujours être à 0.

Renseignez la *quantité à cumuler* (par défaut 1), puis tapez Entrée : votre article s'ajoute à la liste d'inventaire.

3

Si vous constatez que vous avez saisi le mauvais article après l'ajout dans la liste d'inventaire, reportez-vous au paragraphe **3.6. Corriger une erreur de saisie dans l'inventaire**.

4

Si vous avez terminé votre saisie, cliquez sur le bouton  F2 - Valider.

Vous pouvez faire vos saisies en plusieurs fois à condition de bien cliquer sur  F2 - Valider avant de quitter l'écran.

Pour continuer votre inventaire, Recliquez sur le bouton et sélectionnez votre mode de saisie.

 Saisie / Modification des articles



3.2. Saisie scanner

Ce mode facilite la saisie de la référence article. Bipez votre étiquette pour que l'article soit automatiquement ajouté dans la liste d'inventaire.

Si vous constatez que vous avez bipé le mauvais article, reportez-vous au paragraphe **3.6. Corriger une erreur de saisie dans l'inventaire.**

3.3. Dévidage scanner sans contrôle

Reportez-vous au manuel de votre scanner pour effectuer le dévidage.

Avec le dévidage, toutes les références articles que vous aurez scannées et enregistrées dans la douchette seront directement affichées dans votre liste d'inventaire.

Si vous avez bipé un article par erreur, vous le retrouverez après le dévidage dans la liste d'inventaire. Pour le supprimer, reportez-vous au paragraphe **3.6. Corriger une erreur de saisie dans l'inventaire.**



3.4. Dévidage scanner avec contrôle

Reportez-vous au manuel de votre scanner pour effectuer le dévidage.

Toutes les références articles que vous aurez scannées et enregistrées dans la douchette seront affichées dans un tableau récapitulatif afin de contrôler :

Esc - Fermer

F2 - Valider

F6 - Import

F4 - Suppression

Alt+M - Mémoriser

ODEIS

Saisie d'inventaire au 31/07/2014

DEVIDAGE SCANNER AVEC CONTROLE

Dernière saisie 001.549

Édition ☒ oui ☐ non

Référence

Ancienne Référence

Référence	Anc. Réf.	Fam.	Code	Réf. Fournisseur	tail.	Libellé	Prix Achat HT	Prix Vente TTC	Qté St.
001.537	B4050953	BIJ	CART	B4050953	54	BAGUE HAPPY BIRTHDAY OG P	571,34	1 400,00	0,00
001.538	B4050960	BIJ	CART	B4050960	54	BAGUE HAPPY BIRTHDAY OG P	571,34	1 400,00	1,00
001.539	B4051150	BIJ	CART	B4051150	54	BAG HAPPY BIRTHDAY OR ROS	560,56	1 378,00	1,00
001.540	B4051152	BIJ	CART	B4051152	54	BAG HAPPY BIRTHDAY OR ROS	560,56	1 378,00	1,00
001.541	B4051161	BIJ	CART	B4051161	54	BAG HAPPY BIRTHDAY OR ROS	560,56	1 378,00	1,00
001.542	B4051251	BIJ	CART	B4051251	54	BAG HAPPY BIRTHDAY OR ROS	948,64	2 318,00	1,00
001.543	B4051254	BIJ	CART	B4051254	54	BAG HAPPY BIRTHDAY OR ROS	948,64	2 318,00	1,00
001.544	B4052152	BIJ	CART	B4052152	54	ALLIANCE 3 ORS GM 48/10	808,50	1 982,00	1,00
001.545	B4052153	BIJ	CART	B4052153	54	ALLIANCE 3 ORS GM 48/10	808,50	1 982,00	1,00
001.546	B4052160	BIJ	CART	B4052160	54	ALLIANCE 3 ORS GM 48/10	808,50	1 982,00	1,00
1.2458						Article inconnu	0,00	0,00	0,00
001.547	B4052251	BIJ	CART	B4052251	54	ALLIANCE 3 ORS PM 35/10	668,36	1 635,00	1,00
001.548	B4052261	BIJ	CART	B4052261	54	ALLIANCE 3 ORS PM 35/10	668,36	1 635,00	1,00
001.549	B4052748	BIJ	CART	B4052748	54	BAG TRINITY 3 ORS CARTIER	711,48	1 747,00	1,00

Nbre d' articles

14

Article inconnu

1

Total

9 195,34

22 533,00

Dans cet écran vous pouvez :

1

Supprimer un article bipé par erreur. Par exemple la référence 1.2458, qui n'est pas reconnue dans le stock.

2

Ajouter des articles manuellement (via le clavier ou la douchette).

3

Importer un listing d'inventaire. Cela peut être le résultat d'un dévidage via un fichier ou logiciel externe à Odeis.

Le fichier doit être au format CSV contenant 2 colonnes : *Référence article* ; *Quantité*.

Attention, dans le cas d'un inventaire à la Réf Interne, le fichier ne doit contenir qu'une colonne *Référence interne*.

4

Valider le dévidage et alimenter votre liste d'inventaire. Choisissez l'option d'*Édition* pour éditer un document avec le contenu du dévidage.

5



3.5. Contrôles de saisie

Vous pouvez être confronté au message suivant lors de votre saisie :

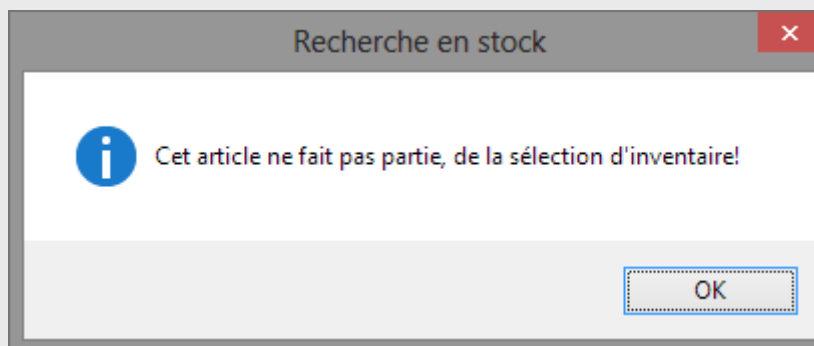

Ce message signifie que l'article saisi ne correspond pas aux critères de sélection renseignés lors de l'*Initialisation* de l'inventaire (voir le paragraphe **2. Initialisation d'inventaire**).

Par exemple,

- Si vous avez initialisé l'inventaire pour un fournisseur particulier et que vous saisissez un article d'un autre fournisseur.
- Si vous saisissez un article dont la date d'entrée en stock est supérieure à la *Date de Fin d'inventaire*.



3.6. Corriger une erreur de saisie dans l'inventaire

Si, par erreur, vous avez saisi deux fois le même article, Odeis va cumuler les quantités sur la même ligne et la colonne *Quantité Saisie* mettra en avant l'anomalie :

Exemple, sur la référence 001.533 :

 **Saisie d'inventaire au 31/07/2014**

	Famille	Fournis.	Réf. fournisseur	Prix vente TTC	Qté Stock	Quantité(s)	Photo
Clavier						0,00 Déjà Saisie	
Référence							
Anc. Réf.							
Dernière saisie: 001.533							

Four.	Référence	Anc. Réf.	Saisie	Fam.	Réf. Fournisseur	PAHT Unit.	PV TTC Unit.	Libellé	Oper.
CART	001.524	B4038951	1,00	BIJ	B4038951	6 468,00	14 200,00	BAGUE TRINITY ONE 3 OR OG BT	1
CART	001.525	B4047151	1,00	360	B4047151	8 000,00	11 200,00	BAGUE LOVE OR ROSE	1
CART	001.532	B4049659	1,00	BIJ	B4049659	582,12	1 434,00	ALLIANCE MINI LOVE OG	1
CART	001.533	B4049663	2,00	BIJ	B4049663	582,12	1 434,00	ALLIANCE MINI LOVE OG	1
CART	001.535	B4050652	1,00	BIJ	B4050652	1 940,40	4 749,00	ALL MINI LOVE OG DIA	1
CART	001.536	B4050951	1,00	BIJ	B4050951	571,34	1 400,00	BAGUE HAPPY BIRTHDAY OG PM	1
CART	001.537	B4050953	1,00	BIJ	B4050953	571,34	1 400,00	BAGUE HAPPY BIRTHDAY OG PM	1
CART	001.538	B4050960	1,00	BIJ	B4050960	571,34	1 400,00	BAGUE HAPPY BIRTHDAY OG PM	1

➔ Pour corriger l'erreur, saisissez à nouveau le numéro d'étiquette dans la zone *Référence*, puis tapez **-1** dans la *Quantité A Cumuler* et tapez *Entrée* :

 **Saisie d'inventaire au 31/07/2014**

	Famille	Fournis.	Réf. fournisseur	Prix vente TTC	Qté Stock	Quantité(s)	Photo
Clavier						2,00 Déjà Saisie	
Référence	001.533						
Anc. Réf.							
Dernière saisie: 001.533							

Four.	Référence	Anc. Réf.	Saisie	Fam.	Réf. Fournisseur	PAHT Unit.	PV TTC Unit.	Libellé	Oper.
BIJ	CART	B4049663	1434				1,00		
								ALLIANCE MINI LOVE OG	

Four.	Référence	Anc. Réf.	Saisie	Fam.	Réf. Fournisseur	PAHT Unit.	PV TTC Unit.	Libellé	Oper.
CART	001.524	B4038951	1,00	BIJ	B4038951	6 468,00	14 200,00	BAGUE TRINITY ONE 3 OR OG BT	1
CART	001.525	B4047151	1,00	360	B4047151	8 000,00	11 200,00	BAGUE LOVE OR ROSE	1
CART	001.532	B4049659	1,00	BIJ	B4049659	582,12	1 434,00	ALLIANCE MINI LOVE OG	1
CART	001.533	B4049663	2,00	BIJ	B4049663	582,12	1 434,00	ALLIANCE MINI LOVE OG	1
CART	001.535	B4050652	1,00	BIJ	B4050652	1 940,40	4 749,00	ALL MINI LOVE OG DIA	1

Résultat : la quantité **-1** s'est cumulée à la quantité déjà saisie : la nouvelle quantité est **1** :

 **Saisie d'inventaire au 31/07/2014**

	Famille	Fournis.	Réf. fournisseur	Prix vente TTC	Qté Stock	Quantité(s)	Photo
Clavier						0,00 Déjà Saisie	
Référence							
Anc. Réf.							
Dernière saisie: 001.533							

Four.	Référence	Anc. Réf.	Saisie	Fam.	Réf. Fournisseur	PAHT Unit.	PV TTC Unit.	Libellé	Oper.
CART	001.524	B4038951	1,00	BIJ	B4038951	6 468,00	14 200,00	BAGUE TRINITY ONE 3 OR OG BT	1
CART	001.525	B4047151	1,00	360	B4047151	8 000,00	11 200,00	BAGUE LOVE OR ROSE	1
CART	001.532	B4049659	1,00	BIJ	B4049659	582,12	1 434,00	ALLIANCE MINI LOVE OG	1
CART	001.533	B4049663	1,00	BIJ	B4049663	582,12	1 434,00	ALLIANCE MINI LOVE OG	1
CART	001.535	B4050652	1,00	BIJ	B4050652	1 940,40	4 749,00	ALL MINI LOVE OG DIA	1



3.7. Rattrapage d'inventaire : saisie à partir des ventes

Odeis offre 2 possibilités de rattrapage :

- Vous êtes en cours de mois et vous anticipez l'inventaire de fin de mois.

Exemple : nous sommes le 15/07 et vous faites votre inventaire à Fin juillet (31/07)

En anticipant l'inventaire, vous avez peut être saisi des articles vendus sur la période du 15/07 au 31/07.

Cette option permet de lister les vendus pré-inventaire et de les enlever de la saisie d'inventaire.

Saisie inventaire à partir des ventes

☒ Enlever de la saisie d'inventaire, les articles vendus avant la date d'inventaire.
☐ Ajouter à la saisie d'inventaire, les articles vendus après la date d'inventaire.

Saisie inventaire à partir des ventes

Articles vendus du 31/07/2014 au 31/07/2014 De la famille ?
Fournisseur ? à la famille ?

- Renseignez la période puis faites F2 - Valider.
- Odeis liste les articles vendus sur la période et que vous avez déjà saisis dans votre inventaire.

Esc - Fermer F9 - Intégration en saisie

Saisie d'inventaire au 31/07/2014

Saisie inventaire à partir des ventes

☒ Enlever de la saisie d'inventaire, les articles vendus avant la date d'inventaire.
☐ Ajouter à la saisie d'inventaire, les articles vendus après la date d'inventaire.

Saisie inventaire à partir des ventes

Articles vendus du 15/07/2014 au 31/07/2014 De la famille ?
Fournisseur ? à la famille ?

☒ Tous

Date vente	Etiquette	Fam	Four.	Réf. fournisseur	PV TTC	Stock	Saisie	Vente	Récup.	
16/07/14	001.535	BIJ	CART	B4050652	4 749,00		1,0	1,0	<input checked="" type="checkbox"/>	
16/07/14	001.540	BIJ	CART	B4051152	1 378,00		1,0	1,0	<input checked="" type="checkbox"/>	
16/07/14	001.468	BIJ	CART	B3008800	224,00		1,0	1,0	<input checked="" type="checkbox"/>	

- Sélectionnez ceux que vous voulez enlever de la saisie d'inventaire.
- Cliquez sur F9 - Intégration en saisie pour valider.

Attention : L'intégration des articles sélectionnés modifie directement la saisie d'inventaire :

Four.	Référence	Anc. Réf.	Saisie	Fam.	Réf. Fournisseur	PAHT Unit.	PV TTC Unit.	Libellé	Oper.
CART	001.468	B3008800		BIJ	B3008800	100,00	224,00	BRELOQUE 2C OR GRIS	1
CART	001.521	B4038852	1,00	BIJ	B4038852	2 425,50	5 936,00	BAGUE TRINITY STARS 3 ORS BTS	1
CART	001.523	B4038854	1,00	BIJ	B4038854	2 425,50	5 936,00	BAGUE TRINITY STARS 3 ORS BTS	1
CART	001.524	B4038951	1,00	BIJ	B4038951	6 468,00	14 200,00	BAGUE TRINITY ONE 3 OR OG BT	1
CART	001.525	B4047151	1,00	360	B4047151	8 000,00	11 200,00	BAGUE LOVE OR ROSE	1
CART	001.532	B4049659	1,00	BIJ	B4049659	582,12	1 434,00	ALLIANCE MINI LOVE OG	1
CART	001.533	B4049663	1,00	BIJ	B4049663	582,12	1 434,00	ALLIANCE MINI LOVE OG	1
CART	001.535	B4050652		BIJ	B4050652	1 940,40	4 749,00	ALL MINI LOVE OG DIA	1
CART	001.536	B4050951	1,00	BIJ	B4050951	571,34	1 400,00	BAGUE HAPPY BIRTHDAY OG PM	1
CART	001.537	B4050953	1,00	BIJ	B4050953	571,34	1 400,00	BAGUE HAPPY BIRTHDAY OG PM	1
CART	001.538	B4050960	1,00	BIJ	B4050960	571,34	1 400,00	BAGUE HAPPY BIRTHDAY OG PM	1
CART	001.539	B4051150	1,00	BIJ	B4051150	560,56	1 378,00	BAG HAPPY BIRTHDAY OR ROSE PM	1
CART	001.540	B4051152		BIJ	B4051152	560,56	1 378,00	BAG HAPPY BIRTHDAY OR ROSE PM	1



➤ **Vous êtes en cours de mois et vous faites l'inventaire du mois précédent.**

Exemple : nous sommes le 05/08 et vous faites votre inventaire à Fin juillet (31/07)

Si des ventes ont été passées entre le 31/07 et le 05/08, des articles manquent dans l'inventaire.

Cette option permet de lister les vendus post-inventaire et de les ajouter à la saisie d'inventaire.

Comme pour le cas précédent,

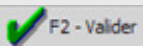
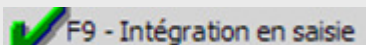
- Renseignez la période puis faites .
- Odeis liste les articles vendus sur la période et que n'avez pas saisis dans votre inventaire.
- Sélectionnez ceux que vous voulez enlever de la saisie d'inventaire.
- Cliquez sur  pour valider.

Attention : L'intégration des articles sélectionnés modifie directement la saisie d'inventaire.





3.8. Valorisation de la saisie d'inventaire

➤ Pour une visualisation à l'écran,

- Allez en saisie d'inventaire et cliquez sur le bouton  **F5 - Valorisation** :

 Esc - Fermer

 F2 - Valider

 F3 - Annuler

 **F5 - Valorisation**

 ALT+I - Impression

 Alt+E - Export Excel





 **Saisie d'inventaire au 31/07/2014**

	Famille	Fournis.	Réf. fournisseur	Prix vente TTC	Qté Stock	Quantité(s)	Photo
Clavier Référence 001.536 Anc. Réf. Derniere saisie: 001.535	BIJ	CART	B4050951	1400	1,00	0,00 Déjà Saisie	
			BAGUE HAPPY BIRTHDAY OG PM			1,00 A Cumuler	

Four.	Référence	Anc. Réf.	Saisie	Fam.	Réf. Fournisseur	PA HT Unit.	PV TTC Unit.	Libellé	Oper.
CART	001.131	B4052765	1,00	BIJ	B4052765	10,00	45,00	BAG TRINITY 3 ORS CARTIER	1
GARE	001.3	14JZ24J	1,00	313	14JZ24J	1 700,00	2 500,00	BAGUE OR JAUNE 3 DIAMANTS	1
CART	001.468	B3008800	1,00	BIJ	B3008800	100,00	224,00	BRELOQUE 2C OR GRIS	1
CART	001.521	B4038852	1,00	BIJ	B4038852	2 425,50	5 936,00	BAGUE TRINITY STARS 3 ORS BTS	1

- Odeis vous présente la valorisation de votre saisie :

 Esc - Fermer



 **Bilan d'inventaire arrêté au 31/07/2014**

Articles inventoriés	PA HT en €	PV TTC en €
24,00	31 589,36	65 878,00
	PA HT en Dollars	PV TTC en Dollars
	6 317,87	13 175,60



- Pour une édition sur papier de la valorisation,
Cliquez sur le bouton *Impression état légal de saisie* :



Inventaire arrêté a fin Juillet 2014

SELECTION

De la Famille	014	à la Famille	p01	Fournisseur	
Code Analytique		Code Vitrine		Date Fin Inventaire	31/07/2014
Code Style				<input type="checkbox"/> Inventaire sur référence interne	

 Initialisation d'inventaire

 **Impression état légal de saisie**

 Saisie / Modification des articles

 Impression Modifications d'Inventaire

4. CALCUL DES ECARTS



Calcul des écarts

Une fois la saisie d'inventaire terminée, le *Calcul des écarts* va lister de manière automatique les différences de quantités entre votre **stock physique** (correspondant à ce que vous avez saisi dans l'inventaire) et le **stock informatique** (ce qu'il y a dans Odeis). L'objectif est de ne plus avoir d'écarts.

Esc - Fermer
 F2 - Valider
 F7 - Fiche stock
 ALT+I - Impression
 Alt+E - Excel/OOCalc

Ecart d'inventaire au 31/07/2014

☒ Tous
 ☐ Positif
 ☐ Négatif

Référence	Anc. Référence	Fam.	Fourn.	Référence Fourn.	Qté stock	Qté saisie	Ecart	Opér
001.1000	B4032455	BIJ	CART	B4032455	1,00	0,00	1,00	▲
001.1001	B4032550	BIJ	CART	B4032550	1,00	0,00	1,00	▲
001.1002	B4032551	BIJ	CART	B4032551	1,00	0,00	1,00	▲
001.1003	B4032555	BIJ	CART	B4032555	1,00	0,00	1,00	▲
001.1004	B4036760	BIJ	CART	B4036760	1,00	0,00	1,00	▲
001.1005	B4036761	BIJ	CART	B4036761	1,00	0,00	1,00	▲
001.1006	B4038850	BIJ	CART	B4038850	1,00	0,00	1,00	▲
001.1007	B4047152	BIJ	CART	B4047152	1,00	0,00	1,00	▲
001.1008	B4047153	BIJ	CART	B4047153	1,00	0,00	1,00	▲
001.1009	B4049662	BIJ	CART	B4049662	1,00	0,00	1,00	▲

L'écart est calculé ainsi : **Ecart = Quantité en stock - Quantité saisie**

Vous pouvez avoir ainsi des écarts **positifs** ou **négatifs** :

- **Ecart positif** : la quantité en stock est supérieure à celle saisie.
Motifs possibles : oubli de saisir des références lors de l'inventaire, vol d'articles, réception de bon de livraison informatique et non réception physique des articles...
- **Ecart négatif** : la quantité en stock est inférieure à celle saisie.
Motifs possibles : erreur sur la quantité saisie lors de l'entrée en stock, transfert de pièce, réception physique d'articles non enregistrés en stock...

Des sélecteurs vous permettent de trier les écarts par type (écarts positifs ou négatifs).

Vous pouvez imprimer la liste des écarts en cliquant sur le bouton *Impression*.

Vous pouvez relancer le calcul des écarts à tout moment pour **actualiser la liste de vos écarts** suite à vos corrections.



5. CORRECTION DES ÉCARTS

Une fois votre contrôle des écarts effectué vous devez régulariser votre stock, le but étant de ne plus avoir d'écarts.

- Si vous constatez un oubli de saisie dans l'inventaire, retournez simplement à l'étape de saisie pour compléter l'inventaire (voir paragraphe 3. *Saisie / Modification des articles*).
- Si vous devez mettre à jour votre stock Odeis, 2 méthodes vous sont proposées pour corriger ces écarts :

5.1. Méthode manuelle : Correction Fiche de Stock

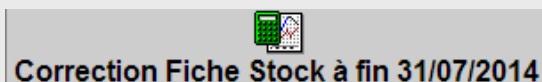

Cette méthode vous permet de corriger la quantité en stock **article par article**.

- Le clic sur ce bouton va activer l'encart *Correction Fiche de Stock* dans lequel vous allez saisir la *Référence* article du produit à modifier :

- Tapez sur *Entrée* pour accéder à la fiche de stock, seule la quantité est modifiable :



Cette méthode permet un **meilleur suivi** des corrections car vous accédez à chaque article en écart pour régulariser le stock.

Chaque mise à jour de quantité via cette méthode génère une trace dans l'historique des modifications de la fiche article :

Esc - Fermer

F2 - Valider

F4 - Capture photo

Fiche stock

Recherche

Référence Article 001.1005

Ancien. réf. B4036761

Financier

P.A. HT Brut

P. V. TTC 2 408,00

Remise

Coef

P.A. HT net

€

Marge

Gamme 3

P. V. barré

% démarque

P.A. Dollars

Px Vte TTC D 481,60

Quantités

Commande réf.four. validée

Stock 0,00

Commande réf.four. à valider

Etiquettes

Dont Confié par mag.

Alerte

Dont Confié aux mag.

Réservations

Pierre 1

Pierre 1

Fournisseur CART CARTIER

Réf. four. B4036761

Famille BIJ BIJOUTERIE CARTIER -

Libellé article ALLIANCE PLATINE 35/10

Métal Principal

Titre métal PLATINUM

Poids métal 7,28

Couleur

Cours Achat

Cours Vente

Prix façon

Info Art.

Pier/ Met.

Mouvt.

Libelle

Histo.

Modifs

Modifications

Du 16/12/2008

au 16/07/2015

Date	Modif	Opér.
03/07/14	001.1005 - MAJ Stock Auto des zones.	1
31/07/14	INV. CART B4036761 Quantité de 1 à 0	1

Dernière mise à jour le 12/04/2018

Gestion inventaire 18/27



5.2. Méthode automatique : MAJ Auto du stock

 **Maj AUTO du Stock à fin 31/07/2014**

Avec cette méthode, tout votre stock en écart est mis à jour à partir de la quantité saisie à l'inventaire.

C'est une opération automatique et sans contrôle de votre part.

Nous vous invitons à utiliser, si possible, la **méthode manuelle** (voir paragraphe précédent).

5.3. Articles régularisés

- Toutes les modifications de stock sont consultables dans l'édition *Impression Modifications d'inventaire* :



- Chaque mise à jour de quantité via le module d'inventaire est tracée dans l'historique de la fiche stock. Le changement de quantité est toujours daté à la *Date de Fin d'inventaire*.

Info Art.			
Pier/ Met.			
Mouvt.			
Libelle			
Histo.			
Modifs			
Modifications			
Du 16/12/2008 au 16/07/2015			
Date	Modif	Opér.	
03/07/14	001.1005 - MAJ Stock Auto des zones.	1	
	MODIF:Tva 1.		
31/07/14	NV. CART B4036761 Quantité de 1 à 0	1	











6. L'ÉDITION DES DOCUMENTS

ODEIS vous propose d'éditer plusieurs types de documents concernant votre inventaire :

 **Inventaire arrêté à fin Juillet 2014**

SELECTION			
De la Famille	014	à la Famille	p01
Code Analytique		Code Vitrine	
Code Style		Fournisseur	
		Date Fin Inventaire	31/07/2014
		<input type="checkbox"/> Inventaire sur référence interne	

 Initialisation d'inventaire	 Impression état légal de saisie	
 Saisie / Modification des articles		 Impression Modifications d'Inventaire
 Calcul des écarts		 Impression état d'inventaire légal
 Correction Fiche Stock à fin 31/07/2014		Correction Fiche de Stock Référence <input type="text"/> Anc. Réfer. <input type="text"/>
 Maj AUTO du Stock à fin 31/07/2014		
 Gestion des cambriolages		

- **Impression état légal de saisie** : imprime toutes les références que vous avez saisies dans votre inventaire.
- **Impression modification d'inventaire** : imprime la liste de toutes les références pour lesquelles vous avez modifié la quantité en stock lors de la correction des écarts.
- **Impression état d'inventaire légal** : imprime votre inventaire corrigé et définitif, il représente votre document officiel d'inventaire.



Gestion des cambriolages

7. LA GESTION DES CAMBRIOLAGES

Cette option vous permet d'inventorier vos produits volés en cas de **cambriolage important** (plus de 90% de votre stock volé).

Le processus est similaire à celui d'un inventaire classique :

- a) Initialisation de l'inventaire.
- b) Saisie des articles encore en stock après le cambriolage.
- c) Mise à jour du stock via l'option Gestion des cambriolages.

7.1. Initialisation de l'inventaire

Reportez-vous au paragraphe **2. L'initialisation d'inventaire**.

→ La *Date de Fin d'inventaire* doit être sur le mois durant lequel le cambriolage a eu lieu.
La date exacte du cambriolage sera renseignée dans l'étape de *Mise à jour du stock* (voir plus loin).

7.2. Saisie des articles

Reportez-vous au paragraphe **3. Saisie / Modification des articles**.

7.3. Mise à jour du stock

Accédez directement à la partie *Cambriolage* en cliquant sur le bouton

Gestion des cambriolages





1

Cliquez sur *Impression des écarts de stock* pour lancer le calcul des écarts.

Précisez la date du cambriolage. Odeis vous présente alors la liste des articles en écarts, ce qui correspond à la liste des articles dérobés.

Date du vol 18 07/2014

2

Cliquez sur *Correction automatique des écarts du stock* et précisez la date du cambriolage.

Attention : si des produits ne sont pas saisis lors de votre inventaire, lors de cette correction automatique ils seront supprimés de votre stock.

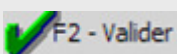
Cliquez sur  pour lancer la mise à jour automatique de votre stock : tous les articles non saisis dans l'inventaire seront remis en quantité 0. Votre stock informatique correspondra alors à votre stock physique.

La mise à jour de quantité par le module de *Cambriolage* crée un mouvement de sortie de type "Vol" sur chaque article modifié. La date du mouvement correspond à la *Date du cambriolage* que vous avez renseigné lors du lancement de la *Correction automatique* :

Journal des Mouvements			
Date	Opération	Destinataire	Qté
18/07/14	Vol		1,00
09/06/12	Entrée stock		1,00

Remarque : Seuls les écarts positifs sont traités par la *Correction automatique*. Si vous saisissez un article non présent dans votre stock Odeis, la *Correction automatique* ne changera pas la quantité de 0 à 1.

3

Le bouton Historique des vols permet d'éditer un document avec la liste des articles volés lors d'un cambriolage. Vous devez préciser la date du cambriolage.

Date historique 18/07/2014
Px Achat net de 0,00 à 99999 999 999,99
☐ Export Excel/Calc
☐ Saut page à chaque fournisseur



8. MODE D'EMPLOI DU PISTOLET INVENTAIRE P460

8.1. Mode Normal : Saisie sans mémoire

Sur l'afficheur du pistolet, vous devez avoir :

SKU :
^_____

Cliquez sur le code-barres de votre étiquette et la référence s'affichera automatiquement à l'écran.

8.2. Mode Inventaire : Saisie avec mémoire des références scannées

Débranchez le pistolet de son câble et utilisez-le en mode autonome, sur l'afficheur apparaît :

SCAN :
^_____

Cliquez sur le code-barres de vos étiquettes et elles s'enregistreront automatiquement dans le pistolet.

Pour déverser le contenu de la mémoire du pistolet, appuyez sur **FUNC** et **1**, avant de rebrancher le P-460 à son câble.

Sur certains pistolets, le message suivant s'affiche « **connect unit to host** », rebranchez alors le pistolet à son câble, afin que les références se dévident.

Une fois déversé, l'afficheur vous demande si vous voulez effacer les données du pistolet. Si oui, appuyez sur **ENTER** 2 fois.

Pour revenir en mode normal, appuyez sur **FUNC** et *

Remarques

- Il faut environ 4 heures pour recharger pleinement la batterie du pistolet.
- Quand la batterie du pistolet est vide, vous devez entendre 4 bips.
- Quand le pistolet est déconnecté, vous pouvez l'utiliser environ 10 heures.
- Vous pouvez stocker environ 1000 références dans la mémoire du pistolet.



9. MODE D'EMPLOI DU PISTOLET INVENTAIRE MT2070

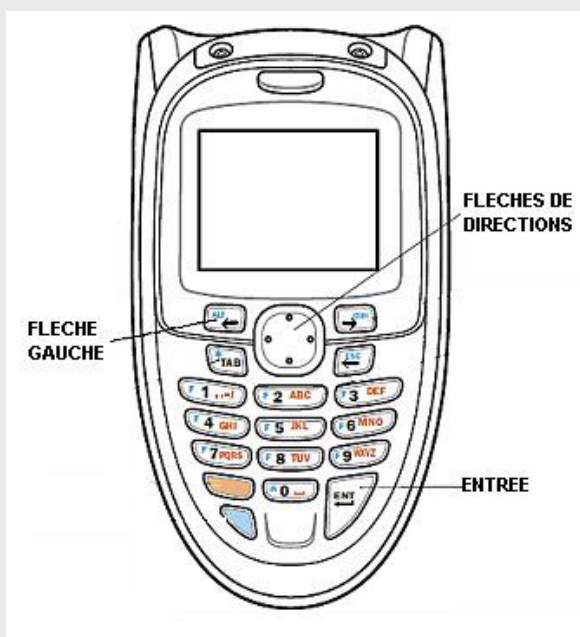

Connectez le chargeur de dévidage sur un Port USB du PC et sur le courant 220V.

Connectez le pistolet sur le chargeur de dévidage afin de garder la batterie du pistolet toujours chargée.

Le fait de connecter un pistolet quelconque sur le chargeur établit la connexion entre le pistolet, le chargeur de dévidage et le PC.

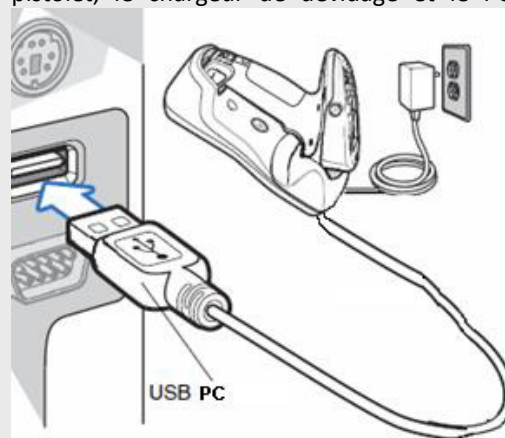

9.1. Mode Normal : Saisie sans mémoire

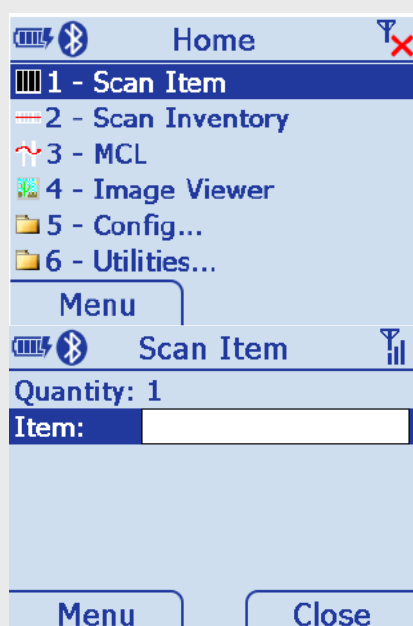

Sur le MT2070 sélectionnez "Scan Item" puis validez avec la touche ENT.

Bipez sur les codes-barres de votre étiquette et la référence s'affichera automatiquement à l'écran.



9.2. Mode Inventaire : saisie avec mémoire des références scannées

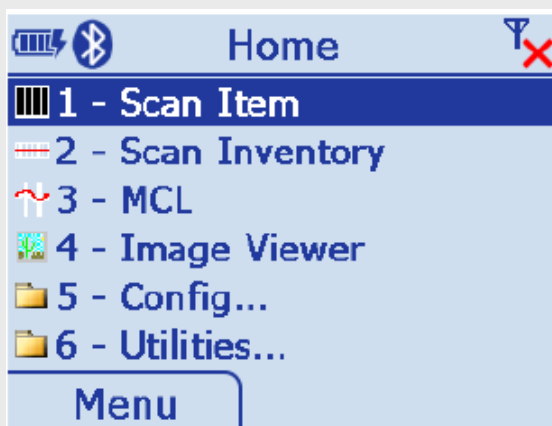

Sur le MT2070 sélectionnez "Scan Inventory" puis validez avec la touche ENT.

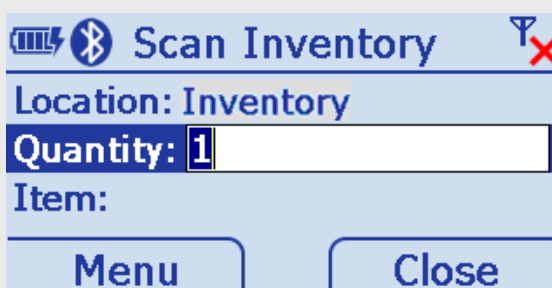

- A l'aide des flèches de directions positionnez-vous sur le champ Quantity ou sur le champ Item.

- Bipez les codes-barres

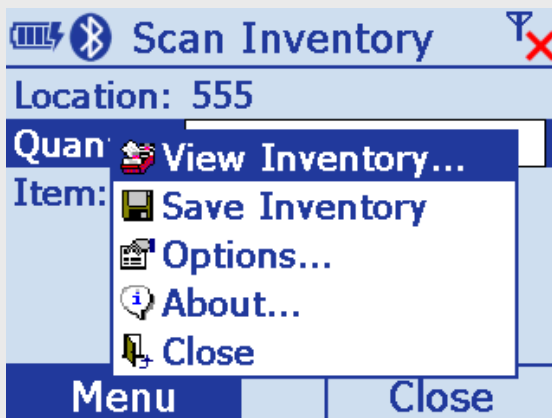

Afin de dévider les codes-barres dans ODEIS :

- Si le voyant  n'est pas de couleur verte Connectez le pistolet sur son socle quelques secondes (ou bipez le code-barres présent sur le socle)
- Appuyez sur la flèche gauche
- Sélectionnez "View Inventory"
- Appuyez sur la touche ENT
- Appuyez sur la flèche gauche
- Sélectionnez "Transmit"
- Appuyez sur la touche ENT

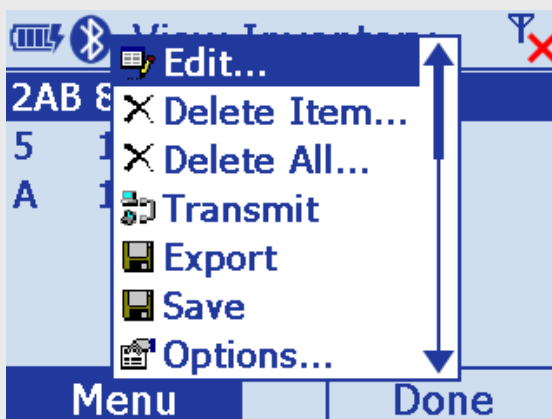

Pour supprimer la saisie des codes-barres du pistolet MT2070 :

- Appuyez sur la flèche gauche
- Sélectionnez "Delete All"
- Appuyez sur la touche ENT
- Confirmez (touche Yes)

Le pistolet est prêt pour une nouvelle saisie.



9.3. Contrôle de la charge de la batterie du pistolet



La charge de la batterie est représentée en haut à gauche de l'écran 

Pour contrôler le % de charge de la batterie :

A partir du menu principal, Appuyez sur la flèche gauche, sélectionnez la ligne 'Battery Status' puis appuyez sur ENT.

La durée de charge complète du pistolet sur son socle est d'environ 8 heures. (24 heures à la première utilisation)

9.4. Utilisation du pistolet MT2070

Pour une lecture optimisée des étiquettes ODEIS

- Le pistolet doit être à environ à une distance de 3 à 9,5 cm
- Incliner le pistolet d'environ 20% vers le bas



10. QUESTIONS FRÉQUENTES

10.1. Impossible de saisir plus de 9 quantités

Saisie d'inventaire au 30/04/2015

Saisie clavier

Référence	Famille	Fournis.	Réf. fournisseur	Prix vente TTC	Qté Stock	Quantité(s)
671.13917	739	SYNA	BO0611-35BL	5		0,00 Déjà Saisie
Anc. Réf.	BO direct-oreilles, zirco rond 3,5mm					
Dernière saisie: 671.13917						15,00 ACumuler

Four.	Référence	Anc. Réf.
SYNA	671.13917	
SYNA	671.13918	
SYNA	671.13919	
SYNA	671.13920	
SYNA	671.13921	
SYNA	671.13922	
SYNA	671.13925	
SYNA	671.13926	

Saisie d'inventaire - 671 BIJOUTERIE - Oper. 1

i La quantité saisie doit être comprise entre -9 et 9.

OK

Un paramètre de fonctionnement (onglet *Stock*) permet de limiter la saisie des quantités lors de la saisie clavier :

☒ Contrôle de la quantité saisie lors de l'inventaire