



Statistiques

1. FONCTIONS COMMUNES AUX DIFFERENTES STATISTIQUES	3
1.1. Mémorisation des sélecteurs.....	3
1.2. Aperçu avant édition.....	3
1.3. Export Excel.....	3
1.4. Nombre de jours en stock.....	3
2. ACTIVITE COMPARATIVE	4
2.1. Critères de sélection	4
2.2. Ecran des résultats.....	5
2.3. Modes de calculs.....	5
3. TABLEAU DES PERFORMANCES.....	6
3.1. Critères de sélection	6
3.2. Modes de calculs.....	7
3.3. Graphiques.....	8
4. ANALYSE PAR GAMME DE PRIX	9
4.1. Critères de sélection	9
4.2. Modes de calculs.....	10
4.3. Graphiques.....	11
5. FICHE RECAPITULATIVE PAR GAMME DE PRIX	12
5.1. Critères de sélection	12
5.2. Modes de calculs.....	13
6. RECAPITULATIF MENSUEL.....	14
6.1. Critères de sélection	14
6.2. Modes de calculs.....	15
7. ANALYSE DE LA REFERENCE	16
7.1. Critères de sélection	16
7.2. Ecran des résultats.....	17
7.3. Modes de calculs.....	18
7.4. Editions	18
8. ACTIVITE VENDEURS.....	19
8.1. Analyse détaillée.....	19
8.2. Analyse cumulée	20
9. HIT PARADE	21
9.1. Modes de calcul	21
9.2. Editions	21
10. STOCK IDEAL.....	23
10.1. Edition.....	24
11. LISTE AGEE DU STOCK.....	25
11.1. Modes de calcul	25
11.2. Editions	25



12. PYRAMIDE D'AGE DU STOCK	26
12.1. Analyse détaillée.....	27
12.2. Analyse cumulée.....	28
13. PYRAMIDE D'AGE DES VENTES	29
14. FREQUENTATION HORAIRE.....	31
14.1. Activité horaire	31
14.2. Activité semaine.....	32

Version	Date	Commentaire	Rédacteur
1.0	12/10/2017	Création	KRL



1. FONCTIONS COMMUNES AUX DIFFÉRENTES STATISTIQUES

1.1. Mémorisation des sélecteurs

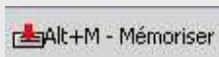

Utilisez ce bouton pour mémoriser les sélecteurs présents dans l'écran afin qu'à la prochaine réouverture de l'écran vous les retrouviez dans le même état.

1.2. Aperçu avant édition



Dans toutes les statistiques, possibilité de visualiser à l'écran le résultat avant de l'imprimer ou bien d'éditer le résultat directement.

1.3. Export Excel

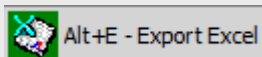

Possibilité d'extraire le résultat d'une statistique vers un tableau Excel ou Open Office, afin de pouvoir retravailler les valeurs, calculer de nouveaux ratios, etc.

1.4. Nombre de jours en stock

Le calcul du nombre de jours en stock d'une référence peut être fait de 3 façons :

- Depuis la **date de pièce d'origine** : correspond à la date saisie dans la zone « Date de pièce » de la fiche de stock la plus ancienne.
- Depuis la **date d'entrée** : correspond à la date de saisie informatique du produit.
- Depuis la **date de pièce fournisseur** : correspond à la date saisie dans la zone « Date de pièce » dans la fiche stock.



Accès : **Statistiques > Activité comparative**

2. ACTIVITE COMPARATIVE

Comparer mensuellement les chiffres d'affaires réalisés sur les 3 dernières années

2.1. Critères de sélection

Général

☒ T.T.C. 1 ☐ H.T.

2 Période 12 mois 01/01/2015 à 31/12/2015

3 Ventes jusqu'au 31/05/2015 Cadeaux ☒ Inclus ☐ Exclus

De la famille 0 à ZOR

Code four ☐ Sauf

Groupe four ☐ Sauf

Code suivi ☐ Sauf

Code stat. ☐ Sauf

Code style ☐ Sauf

Couleur métal ☐ Sauf

Titre métal ☐ Sauf

☒ Calcul des valeurs de stock 4

☐ Toutes les familles

☒ Evolution N/N-1 et N/N-2 5

☐ Evolution N/N-1 et N-1/N-2

- 1 Permet d'afficher les valeurs en TTC ou HT.
- 2 Période d'analyse sur 12 mois glissants (année calendaire ou fiscale).
- 3 Date limite dans le mois, pour le calcul du Total progressif.
- 4 En décochant le calcul des valeurs de stock, le résultat sera moins détaillé, mais le traitement sera plus rapide.
- 5 Méthode de calcul de l'évolution.



2.2. Ecran des résultats

Fermer

Imprimer

Mémoriser

Sélection

Visu / Impression

Comparatif d'activité

☒ Stock

*

☒ Hors Stock

☒ Sav

☒ Nombre de ventes

☐ P.V. Moyens

☐ Marge HT

☐ Marge en %

☐ Qte Stock

☐ PA HT Stock

☐ PV TTC Stock

	Chiffre d'affaires			% Evol.		Nombre de ventes			% Evol.		Nb jours	CA / jours	
Mois	2013	2014	2015	15 /13	15 /14	2013	2014	2015	15 /13	15 /14			
15 Janvier	7 360	5 296	9 633	31	82	119	96	169	42	76	26	371	
15 Février	12 678	8 752	14 482	14	65	144	137	211	47	54	24	603	
15 Mars	8 120	6 475	2 543	-69	-61	118	90	22	-81	-76	5	509	
15 Avril	6 273	9 983	6 312	1	-37	92	142	20	-78	-86	6	1 052	
15 Mai	7 052	12 414	5 135	-27	-59	118	196	35	-70	-82	14	367	
15 Juin	8 060	8 709				125	147						
15 Juillet	6 432	8 996				109	168						
15 Août	6 976	9 026				111	141						
15 Septembre	6 636	9 607				103	156						
15 Octobre	7 112	8 337				128	170						
15 Novembre	8 578	7 712				121	126						
15 Décembre	23 482	30 848				340	470						
➡ Total	108 759	126 155				1 628	2 039						
➡ Progressif	41 482	42 920	38 105	-8	-11	591	661	457	-23	-31	75	508	



Vous pouvez changer plusieurs options directement dans l'écran des résultats, les données du tableau s'actualiseront instantanément.

2.3. Modes de calculs

PV Moyen = CA TTC / Nombre de ventes

Nb jours = Nombre de jours d'ouverture par mois

CA / Nb jours = CA TTC du mois / Nb jours d'ouverture par mois



3. TABLEAU DES PERFORMANCES

Accès : **Statistiques > Tableau des performances**

Le tableau des performances établit un classement par C.A, par nombre de ventes ou par pourcentage de marge des performances (rayon, famille, fournisseur, gamme de prix ou codes styles), en fonction d'un période de vente.

3.1. Critères de sélection

The screenshot shows two configuration windows. The top window, 'Sélection des ventes ...', has a 'Performances:' section with radio buttons for 'Rayon' (selected), 'Fournisseur', 'Analytique', 'S/Rayon', 'Gammes de prix', 'Code Action', 'Famille', and 'Code style'. A red box with the number '1' highlights the 'Analytique' option. Below this, there are date pickers for 'Vente du' (01/06/2014) and 'au' (18/05/2015), a 'Prix de vente' range from 0 to 99 999 999, and radio buttons for 'PA Net des vendus' (selected) and 'PA Brut des vendus'. The bottom window, 'Valeurs stock...', has a red box with the number '2' highlighting the 'Pas de calcul' checkbox. It also has radio buttons for 'Sur la période' and 'A fin de mois' (selected), with a dropdown menu showing 'Mai 2015'. Below this are radio buttons for 'PV TTC' (selected), 'PA HT Net', and 'PA HT Brut'. A red box with the number '3' highlights the 'Nb.jours stock sur' section, which includes radio buttons for 'Pièce origine' (selected), 'D'entrée', and 'Pièce fournisseur'. At the bottom of this window is a checkbox for 'Ne pas calculer l'évolution'.

- 1** Sélectionnez le critère d'analyse de vos performances.
- 2** En décochant le calcul des valeurs de stock, le résultat sera moins détaillé, mais le traitement sera plus rapide.
- 3** Le calcul du nombre de jours en stock intervient pour déterminer l'âge moyen du stock et la rentabilité (voir paragraphe suivant).



3.2. Modes de calculs

Esc - Fermer

F3 - Annuler

F6 - Autre page

Alt+I - Imprimer

Alt+E - Export Excel

Alt+g - Graphe

Alt+M - Mémoriser

Résultats table Fournisseur

Classement et affichage

☒ Code

☐ Ventes

☐ Marge en valeur

☒ Stock

☐ Hors Stock

☐ Sav

☐ C.A.

☐ % Marge

☐ premiers

☐ Actifs

Edition

☒ Aperçu avant édition

☐ Edition directe

☒ Rotation / % remise

☐ Stockage / Rentabilité

☒ PV TTC Stock

☐ PA Net des vendus

Code / Magasins	Cl.	Chiffre d'affaire T.T.C.				Ventes			Marges			Stock			Rotation
		C.A. Cumulé	% Rép.	% Cum.	% Evol.	Nombre PA Net vend.	% Rép.	% Evol.	en % en valeur	% Rép.	% Evol.	P.V.	Qte		
<div><div></div><div>EFPE EFPE PI</div></div>	16	53 844	10,8	14,5	-18,8	30	4,3	-16,7	100,0%	10,8	-18,8	220 880	62	0,2	
<div><div></div><div>FAL FALCINELLI (ORO)</div></div>	17	3 650	0,7	15,3	-17,0	4	0,6		100,0%	0,7	-17,0	37 100	15	0,1	
<div><div></div><div>FB FAIRE BELLE</div></div>	18	2 714	0,5	15,8		7	1,0		100,0%	0,5		4 100	6	0,5	
<div><div></div><div>FC FABRICATION CASCAD O</div></div>	19	363 201	72,5	88,3	-2,7	527	74,9	-10,1	100,0%	72,5	-2,7	664 829	462	0,5	
<div><div></div><div>FCSO FABRICATION CASCAD</div></div>	20			88,3								580	1		
<div><div></div><div>GEM GEMMORO</div></div>	21	1 355	0,3	88,6	-25,0	4	0,6	-42,9	100,0%	0,3	-25,0	20 191	25	0,1	
<div><div></div><div>GIO GIOTTO BRUNO</div></div>	22	1 790	0,4	89,0		1	0,1		100,0%	0,4		2 250	1	0,4	
<div><div></div><div>GIOT GIOIELLI TRAMONTAN</div></div>	23	6 529	1,3	90,3	7,5	6	0,9	-40,0	100,0%	1,3	7,5	15 550	11	0,3	
<div><div></div><div>GOLD GOLD ART</div></div>	24	1 008	0,2	90,5		4	0,6		100,0%	0,2		2 260	5	0,4	
<div><div></div><div>IL S IL SOLE GIOIELLI</div></div>	25	9 662	1,9	92,4	43,4	12	1,7	71,4	100,0%	1,9	43,4	42 750	35	0,3	
<div><div></div><div>ILFC IL SOLE + FABRICATION</div></div>	26			92,4								790	1		
<div><div></div><div>ITAG ITALGOLD</div></div>	27	2 290	0,5	92,9	77,5	2	0,3	100,0	100,0%	0,5	77,5	33 060	9	0,1	
<div><div></div><div>LP PERROU</div></div>	28	1 646	0,3	93,2	41,7	11	1,6	37,5	100,0%	0,3	41,7	5 110	22	0,3	
<div><div></div><div>MI MIRAME</div></div>	29			93,2											
<div><div></div><div>ORO ORO ACCESSORY</div></div>	30	6 392	1,3	94,5	-1 122,7	4	0,6	300,0	100,0%	1,3	-1 122,7	64 770	25	0,1	
<div><div></div><div>REY rey coquais villod</div></div>	31			94,5								945	2		
<div><div></div><div>SON SONGA ANTONIO</div></div>	32	21 611	4,3	98,8	-32,4	40	5,7	-39,4	100,0%	4,3	-32,4	93 050	117	0,2	
<div><div></div><div>TRFC TRAMONTANO+FABR</div></div>	33	1 548	0,3	99,1	58,0	2	0,3	100,0	100,0%	0,3	58,0	1 790	1	0,5	
<div><div></div><div>VIE VIERI</div></div>	34	4 534	0,9	100,0	20,0	8	1,1	-27,3	100,0%	0,9	20,0	24 985	31	0,2	
Total		500 680	100,0	100,0	-2,4	704	100,0	-10,2	100,0	100,0	-2,4	1 281 822	903	0,4	

% Rép.

Répartition en pourcentage de la valeur, par rapport au total de la sélection

% Evol.

Evolution en pourcentage de la valeur, par rapport à la même période l'an dernier

Valeur du stock = Qté stock x Prix vente TTC

Ventes CA TTC / Nombre de ventes

Stock Valeur du stock TTC / Nombre d'articles en stock (à fin de mois ou moyenne sur la période, en fonction de la sélection).

% Marge =
$$\frac{\text{CA HT} - \text{Prix Achat HT sur le cumul des ventes}}{\text{CA HT}}$$

Valeur CA Brut = Qté vendue x (CA TTC unitaire + Remise)

% Rotation =
$$\frac{\text{CA TTC sur la période}}{\text{Stock moyen de la période}}$$

Rotation mois =
$$\frac{\text{Nombre de mois de la sélection}}{\text{Taux de rotation}}$$

Correspond au nombre de mois qu'il faudrait pour écouler le stock, en se référant aux ventes de la période.

Rentabilité =
$$\frac{\text{\% Marge Brute HT (hors réparations)}}{\text{Stock Moyen en PA HT (hors confiés)}} \times 100$$



3.3. Graphiques

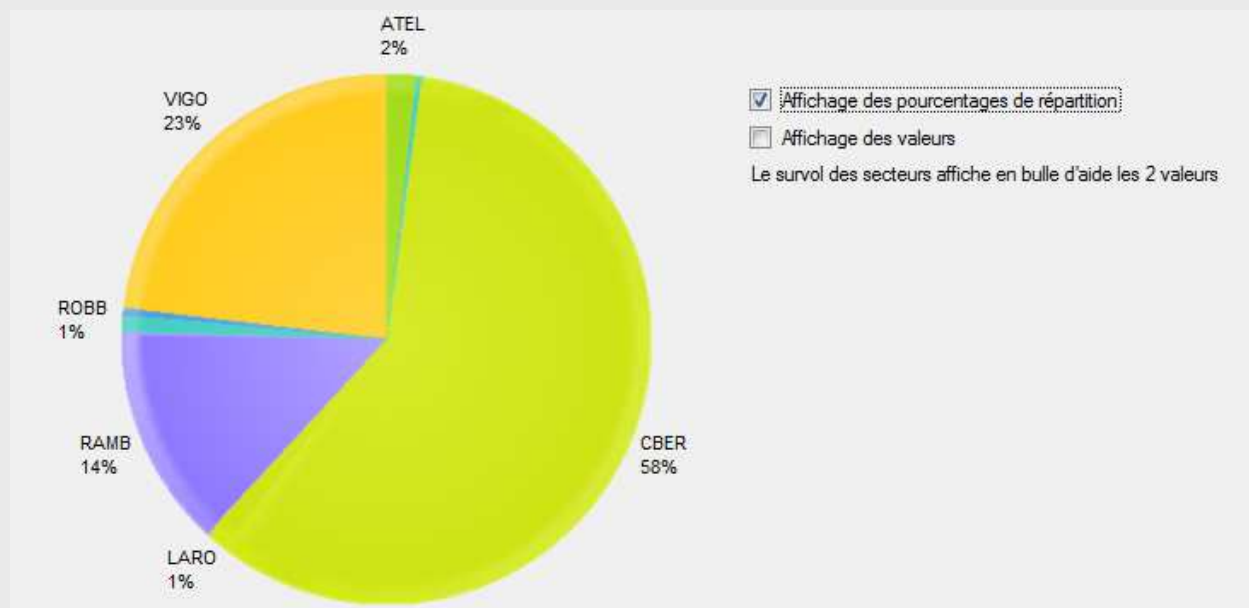



4. ANALYSE PAR GAMME DE PRIX

Accès : **Statistiques > Analyse par gammes > Analyse par gammes de de prix**

4.1. Critères de sélection

Sélection	
Analyse	<input checked="" type="radio"/> Rayon <input type="radio"/> Sous rayon <input type="radio"/> Famille
	<input checked="" type="radio"/> T.T.C. <input type="radio"/> H.T.
Vente du	01/01/2006 au 21/09/2006 Magasin
De la famille	100 à BBB
Fournisseur	<input type="checkbox"/> Sauf
Code suivi	<input type="checkbox"/> Sauf
Code style	<input type="checkbox"/> Sauf
Code stat	<input type="checkbox"/> Sauf
Couleur métal	<input type="checkbox"/> Sauf

Confié fournisseur	Confié par une boutique
En stock : <input checked="" type="radio"/> Inclus <input type="radio"/> Exclus	En stock : <input checked="" type="radio"/> Inclus <input type="radio"/> Exclus
Vendu : <input checked="" type="radio"/> Inclus <input type="radio"/> Exclus	Vendu : <input checked="" type="radio"/> Inclus <input type="radio"/> Exclus

Autres sélections	
Gamme de prix :	<input checked="" type="radio"/> Générale <input type="radio"/> Du rayon
Monnaie :	<input checked="" type="radio"/> EURO <input type="radio"/> Francs
Cadeaux :	<input checked="" type="radio"/> Inclus <input type="radio"/> Exclus

Option d'édition
<input type="checkbox"/> Edition directe
<input type="checkbox"/> Edition uniquement du total

1 Indiquez la période d'analyse.

2 **Générale** : calcul des valeurs en fonction de la gamme de prix générale.

Du rayon : calcul des valeurs en fonction de la gamme de prix du rayon



4.2. Modes de calculs

		Total	De 0 à 76	De 77 à 152	De 153 à 305	De 306 à 533	De 534 à 762	De 763 à 1067	De 1068 à 1524	De 1525 à 3049	De 3050 à 152449017
Qte stock	12/04	2 090	Nombre d'articles en stock sur le mois Nombre d'articles en stock sur la période Nombre d'articles en stock sur la même période, l'année précédente								
	Période	2 139									
	N-1										
Mouv stock	12/04	98	Quantité entrée en stock sur le mois Quantité entrée en stock sur la période Quantité entrée en stock sur la même période, l'année précédente								
	Période	969									
	N-1										
Ventes	12/04	210,0	Nombre de ventes sur le mois Nombre de ventes sur la période Nombre de ventes sur la même période, l'année précédente								
	Période	926,0									
	N-1	1 168,0									
PA HT stock	12/04	995 377	Valeur H.T. du stock à fin de mois Stock H.T. moyen sur la période Stock H.T. moyen sur la même période, l'année précédente								
	Période	882 555									
	N-1										
CA HT	12/04	84 446	C.A. H.T. sur le mois C.A. H.T. sur la période C.A. H.T. sur la même période, l'année précédente								
	Période	446 239									
	N-1	553 549									
P.V. stock	12/04	2 194 349	Valeur T.T.C. du stock à fin de mois Stock T.T.C. moyen sur la période Stock T.T.C. moyen sur la même période, l'année précédente								
	Période	2 007 396									
	N-1										
CA TTC	12/04	101 070	C.A. T.T.C. sur le mois C.A. T.T.C. sur la période C.A. T.T.C. sur la même période, l'année précédente								
	Période	541 279									
	N-1	671 052									
Marge stock HT	12/04	46 %	Marge stock à fin de mois (PVHT – PAHT) / PVHT → Prix cumulés du fichier stock Marge stock moyen sur la période Marge stock moyen sur la même période, l'année précédente								
	Période	47 %									
	N-1										
Marge Vente HT	12/04	47 %	Marge vente sur le mois PVHT – PAHT → Prix cumulés des vendus Marge vente sur la période Marge vente sur la même période, l'année précédente								
	Période	42 %									
	N-1	42 %									
Marge Vente Valeur	12/04	39 980	Marge vente sur le mois (PVHT – PAHT) / PVHT → Prix cumulés des vendus Marge vente sur la période Marge vente sur la même période, l'année précédente								
	Période	188 337									
	N-1	231 535									
Rép. stock HT	12/04	100 %	Répartition du P.A. H.T. stock à fin de mois Répartition du P.A. H.T. stock moyen sur la période Répartition du P.A. H.T. stock moyen sur la même période, l'année précédente								
	Période	100 %									
	N-1										
Rép. Vente HT	12/04	100 %	Répartition du C.A. H.T. sur le mois Répartition du C.A. H.T. sur la période Répartition du C.A. H.T. sur la même période, l'année précédente								
	Période	100 %									
	N-1	100 %									
Remises	12/04	4 265	Valeur des remises sur le mois Valeur des remises sur la période Valeur des remises sur la même période, l'année précédente								
	Période	38 717									
	N-1	41 161									
P.V. Moyen	12/04	481	P.V. T.T.C moyen du stock sur le mois P.V. T.T.C moyen du stock sur la période P.V. T.T.C moyen du stock sur la même période, l'année précédente								
	Période	585									
	N-1	575									



4.3. Graphiques



Analyse par gammes de prix

Période du Vendredi 01 Janvier 2016 au Mercredi 30 Mars 2016

De la famille 002 à Z19

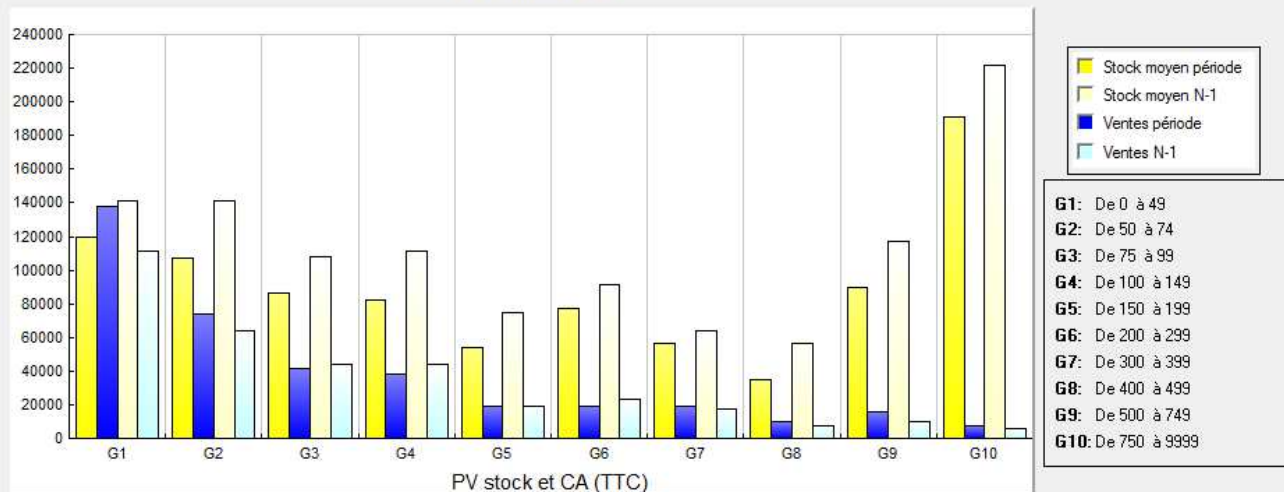



5. FICHE RECAPITULATIVE PAR GAMME

Accès :

**Statistiques > Analyse par gammes >
Fiche récapitulative**

5.1. Critères de sélection

Sélection	
Analyse	<input checked="" type="radio"/> Rayon <input type="radio"/> Sous rayon
	<input checked="" type="radio"/> T.T.C. <input type="radio"/> H.T.
Vente du	01/01/2006 au 21/09/2006 Magasin
De la famille	100 à BBB
Fournisseur	<input type="checkbox"/> Sauf
Code suivi	<input type="checkbox"/> Sauf
Code style	<input type="checkbox"/> Sauf
Code stat	<input type="checkbox"/> Sauf
Couleur métal	<input type="checkbox"/> Sauf

Confié fournisseur	Confié par une boutique
En stock : <input checked="" type="radio"/> Inclus <input type="radio"/> Exclus	En stock : <input checked="" type="radio"/> Inclus <input type="radio"/> Exclus
Vendu : <input checked="" type="radio"/> Inclus <input type="radio"/> Exclus	Vendu : <input checked="" type="radio"/> Inclus <input type="radio"/> Exclus

Autres sélections	
Gamme de prix :	<input checked="" type="radio"/> Générale <input type="radio"/> Du rayon
Monnaie :	<input checked="" type="radio"/> EURO <input type="radio"/> Francs
Cadeaux :	<input checked="" type="radio"/> Inclus <input type="radio"/> Exclus

Option d'édition
<input type="checkbox"/> Edition directe
<input type="checkbox"/> Edition uniquement du total

1 Indiquez la période d'analyse.

2 **Générale** : calcul des valeurs en fonction de la gamme de prix générale.

Du rayon : calcul des valeurs en fonction de la gamme de prix du rayon



5.2. Modes de calculs



Récapitulatif par gammes de prix

Récapitulatif Rayon De la famille 002 à la famille Z19

Code	08 15	09 15	10 15	11 15	12 15	01 16	02 16	03 16	04 16	05 16	06 16	07 16	08 16	Ventes Pér.	Qté St. 08/2016	C.A. Période	P.V. Stock 08/2016
0	568	552	632	520	636	637	590	540	589	505	570	434	432	7 205		87 083	
1	17	13	11	15	34	5	18	18	14	26	17	15	11	214	213	46 058	68 687
2	7	5	5	11	38	17	22	8	6	5	2	12	6	144	162	75 987	132 153
3	4	1	7	4	15	6	5	4	2		2	12	3	65	120	23 459	96 273
4	4		6	7	11	2	10	6	4	6	11	4	3	74	20	4 687	2 768
5	650	544	559	760	2 956	783	1 323	753	736	1 257	812	868	723	12 726	2 246	590 649	126 017
6	220	162	170	183	664	176	224	182	187	282	215	194	170	3 029	831	309 643	112 501
7	360	315	331	376	1 476	453	533	365	373	557	472	443	339	6 395	1 166	324 704	80 246
8	142	150	143	195	660	190	195	97	111	159	167	169	141	2 519	876	285 653	122 766
Total	2 484	2 171	2 275	2 418	6 919	2 638	3 303	2 348	2 378	3 119	2 628	2 515	2 192	37 388	6 130	1 809 285	756 194

Gamme de prix	08 15	09 15	10 15	11 15	12 15	01 16	02 16	03 16	04 16	05 16	06 16	07 16	08 16	Ventes Pér.	Qté St. 08/2016	C.A. Période	P.V. Stock 08/2016
0 à 49	1	3			1	1	1	1			1	2		11	3	347	63
50 à 74		1	2	1	1		2	2		8	3	2		22	1	1 359	59
75 à 99	1	1	2	2	3	1	3	1	2	2	3		1	22	7	1 951	624
100 à 149	4	1	2	1	3	1	2	3	4	3	3	3	2	32	20	4 249	2 467
150 à 199	2		4	3	8	1	2	3	2	4	1	2	2	34	19	5 904	3 472
200 à 299	5	4		2	11	-1	5	4	5	5	4	3	3	50	68	12 307	16 818
300 à 399	2	2		3	4	1	2		1	2			2	19	43	6 576	15 254
400 à 499	1	1	1	1	2	1					1	3		11	19	4 906	8 519
500 à 749				2			1	3		2	1		1	10	29	6 130	17 663
750 à 9999	1				1			1						3	4	2 329	3 748

1

Nombre de ventes sur le mois par gamme.

2

Détail des gammes de prix pour le rayon (ou le sous-rayon ou famille ou fournisseur) sélectionné.

3

Valeur du stock pour la gamme à fin de mois.



6. RECAPITULATIF MENSUEL

Accès : **Statistiques > Analyse par gammes > Récapitulatif mensuel**

Permet de comparer les quantités en stock et vendues par gamme de prix (période N par rapport à N-1).

6.1. Critères de sélection

1 Période

Analyse ☒ Rayon ☐ Sous rayon ☐ Famille

☒ Stock sur la période ☐ Stock à fin

Période du 01/01/2016 au 30/08/2016

Sélections

De la famille 002 à Z19

Code four ☐ Sauf

Groupe four ☐ Sauf

Code suivi ☐ Sauf

Code stat. ☐ Sauf

Code style ☐ Sauf

Couleur métal ☐ Sauf

Titre métal ☐ Sauf

Autres sélections

Monnaie : ☐ B ☐ Francs ☒ T.T.C

2 Gamme de prix : ☒ Générale ☐ Du rayon ☐ H.T.

Cadeaux : ☒ Inclus ☐ Exclus

☐ Toutes les familles

Confié boutique en stock : ☒ Inclus ☐ Exclus

Confié boutique vendu : ☒ Inclus ☐ Exclus

Confié fournisseur en stock : ☒ Inclus ☐ Exclus

Confié fournisseur vendu : ☒ Inclus ☐ Exclus

Options d'édition

☒ Aperçu avant Impression

1 Choisissez le type d'analyse.

2 Gamme de prix Générale ou par Rayon.



6.2. Modes de calculs

LA PERLE D'OR
130 route P. Soultz
64210 BIDART
Tél
R.C

Récapitulatif Mensuel par gamme de prix

Magasin 032 LA PERLE D'OR

Page 1

Date: 27/03/17

Période N-1 01/01/2015 au 30/08/2015

Période N 01/01/2016 au 30/08/2016

Stock sur la période - TTC -

Ventes du 01/01/2016 au 30/08/2016

De la famille 002 à la famille Z19

Fournisseur(s) Tous

Rayons	%Rép.	Valeur en PV	%Evo.	PV.Moye	%Mar.	Qté(s)	De 0 à 49	De 50 à 74	De 75 à 99	De 100 à 149	De 150 à 199	De 200 à 299	De 300 à 399	De 400 à 499	De 500 à 749	De 750 à 999
0 REPARATION																
Stock en cours																
2015 Stock																
Ventes	5,4	50 055		15	100,0	3 330	3 174	93	33	24	2	3			1	
2016 Stock																
Ventes	5,4	52 192	4,3	12	99,9	4 297	4 157	97	26	13	2	1				1
1 TOUT OR																
Stock en cours																
2015 Stock	7,6	87 725		308		285	3	1	7	20	19	68	43	19	29	4
Ventes	3,6	33 330		242	67,2	138	7	5	9	25	45	86	44	18	39	8
2016 Stock	8,6	72 754	-17,1	310		234	4	4	9	23	25	75	36	7	12	13
Ventes	2,7	25 756	-22,7	208	67,7	124	6	17	13	21	17	28	8	5	8	1
2 DIAMANT																
Stock en cours																
2015 Stock	15,7	180 989		762		238	1	0	0	3	26	22	27	64	94	
Ventes	4,3	39 902		481	63,8	83		1	2	3	6	23	15	4	15	14
2016 Stock	17,2	146 710	-18,9	806		182			2	3	15	18	20	47	78	
Ventes	3,7	35 919	-10,0	460	61,0	78			1	3	2	16	14	11	24	7
3 PIERRES PRECIEUSES																
Stock en cours																
2015 Stock	9,1	104 774		712		147	1	3	2	12	9	9	16	15	29	53
Ventes	1,3	11 761		356	66,4	33		3	3	5	4	7	3	1	3	4
2016 Stock	11,8	100 180	-4,4	803		125	4	1		4	3	7	13	14	27	53
Ventes	1,1	11 040	-6,1	325	60,4	34		1	4	4	5	3	6	3	6	2
4 PIERRE FINE & NON PRECIEUSE																
Stock en cours																
2015 Stock	0,4	5 118		161		32	14	0	2	1	2	9	2	2		
Ventes	0,5	4 522		73	69,0	62	48	3		1	6			4		
2016 Stock	0,3	2 861	-44,1	155		19	7	3	2		1	2	2	1	1	
Ventes	0,2	2 388	-47,2	52	69,3	46	30	5	6	1	2	2	2			
5 ARGENT																
Stock en cours																
2015 Stock	19,9	229 251		57		4 011	2 073	1 133	460	297	31	10	8			
Ventes	29,7	275 929		46	66,5	5 982	4 032	1 331	395	203	15	6				
2016 Stock	17,9	152 222	-33,6	56		2 727	1 414	836	295	157	16	5	5			
Ventes	33,8	326 676	18,4	45	64,1	7 255	5 093	1 570	421	153	15	1	2			
6 PLAQUE OR / 9 CARATS																
Stock en cours																
2015 Stock	16,6	191 185		127		1 501	420	299	203	158	154	141	70	27	18	11
Ventes	18,3	170 426		100	69,7	1 699	676	279	218	196	136	95	74	21	3	1
2016 Stock	14,4	122 769	-35,8	126		976	349	175	114	96	72	76	47	18	22	9
Ventes	17,0	164 957	-3,2	101	69,0	1 630	671	297	187	177	111	76	70	22	17	2



Pour chaque rayon, affichage des quantités en stock et quantités vendues.



7. ANALYSE DE LA REFERENCE

Accès : **Statistiques > Analyse de la référence**

Permet d'analyser la vie d'une référence fournisseur sur les 12 derniers mois.

7.1. Critères de sélection

Sélections	
De la famille	002 à Z19 Mag
Code four	CBER <input type="checkbox"/> Sauf
Réf. four.	<input type="checkbox"/> Début de la réf.
Groupe four	<input type="checkbox"/> Sauf
Code suivi	<input type="checkbox"/> Sauf
Code stat.	<input type="checkbox"/> Sauf
Code style	<input type="checkbox"/> Sauf
Code analytique	<input type="checkbox"/> Sauf
Couleur métal	<input type="checkbox"/> Sauf
Titre métal	<input type="checkbox"/> Sauf
Prix de vente	0,00 à 99 999 999,99
1 <input type="checkbox"/> Taille de	0 à 999

Fournisseur	
Code	Libellé
CBER	CHRISTIAN BERNARD
CCB	C.C.B.
CCMP	CPT DES CENDRES+MET.PREC.
CED	COMPTOIR EUROPEEN DISTRIBUTION
CEGE	CEGEOR
CEMP	CEMP
CENS	CENSOR
CERG	CERGOS
CERK	CERAMIQUE K (CH BERNARD)
CERR	CERRUTI (TWC)
CERT	CERTUS
CEZA	CEZA S.A.R.L.
CGH	C.G.H. (JAZ)

Autres sélections	
Date de vente du	30/08/2015 au 30/08/2016 2
Ventes sur la période	1,0 à 9 999,0
Qté stock des vendus de	0,0 à 9 999,0
<input checked="" type="checkbox"/> Ajouter les articles non vendus 3	
Qté stock des invendus de	0,0 à 9 999,0
Date du dernier achat du	01/01/1980 au 30/08/2016
Nbre de jours en stock de	0 à 99 999
Stock d'alerte :	<input checked="" type="radio"/> Ignoré <input type="radio"/> Inférieur <input type="radio"/> Inférieur ou égal
Stock alerte de	0,0 à 9 999,0
Confié boutique vendu :	<input checked="" type="radio"/> Inclus <input type="radio"/> Exclus <input type="radio"/> Seul
Confié boutique en stock :	<input checked="" type="radio"/> Inclus <input type="radio"/> Exclus <input type="radio"/> Seul
Confié fournisseur vendu :	<input checked="" type="radio"/> Inclus <input type="radio"/> Exclus <input type="radio"/> Seul
Confié fournisseur en stock :	<input checked="" type="radio"/> Inclus <input type="radio"/> Exclus <input type="radio"/> Seul
4 <input type="checkbox"/> Toutes les références (Ne pas exclure les inactifs sur 12 mois)	
Calcul du nombre de jours en stock sur :	<input checked="" type="radio"/> Date de pièce d'origine 5
	<input type="radio"/> Date d'entrée
	<input type="radio"/> Date de pièce fournisseur
Ventes Export :	<input checked="" type="radio"/> Inclus <input type="radio"/> Exclus <input type="radio"/> Seul
Gamme de prix :	<input checked="" type="radio"/> Générale <input type="radio"/> Du rayon
Cadeaux :	<input checked="" type="radio"/> Inclus <input type="radio"/> Exclus

Options d'édition	
<input type="checkbox"/> Edition directe	<input type="checkbox"/> Aperçu avant édition

- 1** Gestion de la taille : pour prendre en compte la taille dans l'analyse, cocher l'option.
- 2** Nombre minimum de ventes à partir duquel la référence sera sélectionnée.
- 3** Cocher la case pour prendre en compte les articles non vendus sur la période.
- 4** Pour prendre en compte toutes les références qui ont un jour existées dans Odeis, cocher l'option.
- 5** Mode de calcul du nombre de jours en stock.



7.2. Ecran des résultats

Esc - Fermer F3 - Annuler F6 - Autre page F7 - Modifier Alt+I - Impression

Analyse de la référence

Famille	Four.	Référence	Libelle	Gam.	Pyttc	Tail.
186	CBER	RS102GB4	PENDENTIF DIAMANT 0.01 GRIS OR750	4	175,00	
200	CBER	3L005GB2-54	ORG-1/2 ALL. GRIFF. 9 DTS 0.25	8	645,00	54,0
201	CBER	3L013JB2-54	ORJ-1/2 ALL.BARRETTE 10 DTS 0.20	8	595,00	54,0
201	CBER	3L014JB2-54	ORJ-1/2 ALL.BARRETTE 8 DTS 0.25	8	629,00	54,0
201	CBER	3L015GB2-54	ORG-1/2 ALL.BARRETTE 8 DTS 0.30	9	769,00	54,0
201	CBER	3L015JB2-54	ORJ-1/2 ALL.BARRETTE 8 DTS 0.30	9	769,00	54,0
201	CBER	3L016JB2-54	ORJ-1/2 ALL.BARRETTE 8 DTS 0.40	9	999,00	54,0
201	CBER	3L017GB4-54	8 DIA CLASSIQUE GRIS 0.50 CT	9	1 149,00	54,0
201	CBER	RMB09GB4	BAGUE DIA 0,072 GRIS OR750	8	749,00	54,0
202	CBER	3L022GB2-54	ORG-13 DIA CLASSIQUE GRIS 0.10 CT	8	529,00	54,0
202	CBER	3L022JB2-55	13 DIA CLASSIQUE JAUNE 0.10 CT	7	429,00	55,0
202	CBER	3L023JB2-56	11 DIA CLASSIQUE JAUNE 0.15 CT	8	569,00	56,0
202	CBER	3L024GB2-54	ORG-11 DIA CLASSIQUE GRIS 0.20 CT	8	729,00	54,0

Ordre de présentation

- Four. / Fam. / Ref four.
- Four. / Fam. / Gam. / Ref four.
- Four. / Ref four.
- Four. / Ref four. / Taille
- Fam. / Four. / Ref four.
- Fam. / Gam. / Four. / Ref four.
- Fam. / Gam. / PV / Four. / Ref f.

3L013JB2-54

Qté Stock: 0,00
Qté en cde: 0,00
Qté réservé: 0,00
Stock Alerte: 0,00

Prix d'achat: 172,31
Prix de vente: 595,00

Ventes 12 mois: 1,00
Ventes période: 1,00
Rotation: 1,1
Jours Moyen st: 313
Mois Moyen st: 10,3

Code suivi
Date création: 02/10/2015
Dernière Entrée: 02/10/2015

Historique de l'activité stock et vente de chaque référence.

	08	09	10	11	12	01	02	03	04	05	06	07	08
3L013JB2-54	2015	2015	2015	2015	2015	2016	2016	2016	2016	2016	2016	2016	2016
Stock	-	-	1	1	1	1	1	1	1	1	1	1	-
Achats	-	-	1	-	-	-	-	-	-	-	-	-	-
Ventes	-	-	-	-	-	-	-	-	-	-	-	-	1
Confiés retournés	-	-	-	-	-	-	-	-	-	-	-	-	-
Retours fournisseur	-	-	-	-	-	-	-	-	-	-	-	-	-

Diagramme à barres:

Y-axis: 0, 0.2, 0.4, 0.6, 0.8, 1
X-axis: Aoû, Sep, Oct, Nov, Déc, Jan, Fév, Mar, Avr, Mai, Juin, Juil, Aoû

Legend: Stock (orange), Ventes (green)

Stock: 1, 1, 1, 1, 1, 1, 1, 1, 1, 1, 1, 1, 1, 1
Ventes: 0, 0, 0, 0, 0, 0, 0, 0, 0, 0, 0, 0, 0, 1

- 1 Permet de basculer l'affichage entre l'écran de sélection et le tableau résultat.
- 2 Cette fonction permet de modifier le code suivi et le stock d'alerte de tous les articles ayant la même référence fournisseur sélectionnée.
- 3 Liste des références sélectionnées.
- 4 Mode de classement pour l'affichage des résultats dans le tableau et à l'impression.
- 5 Historique de l'activité stock et vente de chaque référence.
- 6 Informations complémentaires sur la référence sélectionnée.



8. ACTIVITE VENDEURS

Permet d'analyser les ventes des opérateurs en termes de CA, nombre de ventes et panier moyen.

8.1. Analyse détaillée

Sélections, et options d'édition ...
☒ Détaillée ☐ Cumulée Du 01/08/2016 Au 30/08/2016
Vendeur(se) AL ☐ Sauf
Prix vendu de 0,00 à 99 999 999,99 ☐ Toutes les familles
☒ Inclure les acomptes dans le calcul du nombre de clients
Cadeaux ☒ Inclus ☐ Exclus
☐ Edition directe ☒ Aperçu avant édition ☐ Edition Classée par CA ☐ Sous-total par rayon
Sélection des articles ...

Vendeur(se)
Code Libellé
2208 MELANIE
2902 MY
AA AMELIE
AB AURELIE
AB1 AURELIE
AF ANNA
AG ANNE GENOLINI
AG1 ANNE GENOLINI
AG2 ANNE GENOLINI
AH AH
AK AK
AL ANGELE
AM AM

Journée	CA HT	CA TTC	Nb Ventes	Vtes +	Vtes -	Nb Cli.	% Rep.	Commissions
Lundi 1 Août	116,44	140,00	2	2	0	1	100	0,00
Samedi 6 Août	40,00	48,00	1	1	0	1	100	0,00
Lundi 8 Août	40,75	49,00	1	1	0	1	100	0,00
Vendredi 12 Août	0,00	0,00	1	1	0	1	0	0,00
Mercredi 17 Août	54,06	65,00	1	1	0	1	100	0,00
Jeudi 18 Août	49,07	59,00	1	1	0	1	100	0,00
Lundi 22 Août	649,88	781,00	23	23	0	20	100	0,00
Mardi 23 Août	521,51	626,90	14	14	0	10	100	0,00
Mercredi 24 Août	563,87	677,70	14	15	1	15	100	0,00
Total Général	4 743,52	5 701,00	126	129	3	106		

LAPERLE D'OR
130 route P. Soultz
C. C. Cora
64210 BIDART

Date : 29/03/17
Page : 1

Activité Vendeurs(ses)
Code vendeu AL Nom ANGELE
Période Du Lundi 1 Août 2016 Au Mardi 30 Août 2016
De la famille 002 à la famille Z19

Jour	Journée	C.A. H.T.	C.A. TTC	Nb Vte	Vte+	Vte-	Nb Cl	%Répartitio	Comm
01	Lundi 1 Août 2016	116,44	140,00	2	2	0	1	100	0,00
06	Samedi 6 Août 2016	40,00	48,00	1	1	0	1	100	0,00
08	Lundi 8 Août 2016	40,75	49,00	1	1	0	1	100	0,00
12	Vendredi 12 Août 2016	0,00	0,00	1	1	0	1	0	0,00
17	Mercredi 17 Août 2016	54,06	65,00	1	1	0	1	100	0,00
18	Jeudi 18 Août 2016	49,07	59,00	1	1	0	1	100	0,00
22	Lundi 22 Août 2016	649,88	781,00	23	23	0	20	100	0,00
23	Mardi 23 Août 2016	521,51	626,90	14	14	0	10	100	0,00
24	Mercredi 24 Août 2016	563,87	677,70	14	15	1	15	100	0,00
25	Jeudi 25 Août 2016	386,95	465,00	15	16	1	14	100	0,00
26	Vendredi 26 Août 2016	267,69	321,50	11	12	1	10	100	0,00
27	Samedi 27 Août 2016	2 053,30	2 467,90	42	42	0	31	100	0,00



8.2. Analyse cumulée

Esc - Fermer F2 - Valider F3 - Annuler Alt+I - Imprimer Alt+E - Excel/OOcalc Alt+M - Mémoriser ODEIS

Activité Vendeur(se)

Sélections, et options d'édition ...

☐ Détaillée ☒ Cumulée Du 01/08/2016 Au 30/08/2016

Vendeur(se) ☐ Sauf

Prix vendu de 0,00 à 99 999 999,99 ☐ Toutes les familles

☒ Inclure les acomptes dans le calcul du nombre de clients

Cadeaux ☒ Inclus ☐ Exclus

☐ Edition directe ☒ Aperçu avant édition ☐ Edition Classée par CA ☐ Sous-total par rayon

Sélection des articles ...

Code	Nom	R.	Nbre de ventes			Nb cli.	CA TTC	% CATT	PV Moy	CA HT	Marge HT		Remises	% Rem	Valeur achat	Com.
			Tot	+	-						Valeur	%				
AL	ANGELE		126	129	3	106	5 701	6.1%	45	4 744	2 876	61%	34	0.6%	1 868	0,00
AT	ANNICK		293	308	15	264	12 096	12.8%	41	10 066	6 583	65%	12	0.1%	3 483	0,00
CG	CHRISTEL		2	2	0	2	30	0%	15	25	25	100%	0	0%	0	0,00
CO	CATHY		300	326	26	281	11 549	12.3%	38	9 611	6 012	63%	164	1.4%	3 599	0,00
FH	FRANCOISE		466	479	13	375	20 474	21.7%	44	17 037	10 337	61%	434	2.1%	6 700	0,00
MB1	MELANIE		278	286	8	233	10 943	11.6%	39	9 106	5 734	63%	218	2%	3 371	0,00

LAPERLE D'OR
130 route P. Soultz
C.C. Cora
64210 BIDART

Activité Vendeurs(ses)

Date : 29/03/17
Page : 1

Sélection du Lundi 01 Août 2016 au Mardi 30 Août 2016
De la famille 002 à la famille Z19

Vendeur AL: ANGELE

Mois	Nbre Vte	Vte +	Vte -	Nb Cl	CA TTC	CA HT	CATTService	PV Moy	Remises	Valeur achat	Marge HT	% Marge	Répart.	Commissions
08/16	126	129	3	106	5 701	4 744	357	45	34 0.6%	1 868	2 876	60.6%	6.1%	0
Total	126	129	3	106	5 701	4 744	357	45	34 0.6%	1 868	2 876	60.6%	6.1%	0

Vendeur AT: ANNICK

Mois	Nbre Vte	Vte +	Vte -	Nb Cl	CA TTC	CA HT	CATTService	PV Moy	Remises	Valeur achat	Marge HT	% Marge	Répart.	Commissions
08/16	293	308	15	264	12 096	10 066	685	41	12 0.1%	3 483	6 583	65.4%	12.8%	0
Total	293	308	15	264	12 096	10 066	685	41	12 0.1%	3 483	6 583	65.4%	12.8%	0

Vendeur CG: CHRISTEL



9. HIT PARADE

Accès : **Statistiques > Hit parade**

Permet de connaître les meilleures références fournisseurs (en nombre de vente et CA).

Esc - Fermer F2 - Valider F3 - Annuler Alt+I - Impression

Hit Parade des références

Général | **Détail** | **Codifications** | **Edition**

Situation à fin du mois : 6 / 2015
Vente du : 01/07/2014 au : 30/06/2015
De la famille : 012 à ZOR
Code four : CBER
Groupe four :
Cumul par : Fam, Four, Réf four

Trié par
Famille / Fournisseur / Référence
Fournisseur / Famille / Référence
Fournisseur / Référence / Famille

Par référence fournisseur
Par numéro étiquette



Fam.	Code	Fournisseur	Qté Stock	P.A. H.T.	P.V. TTC.	Nombre de jours	Vtes	Remises	CA TTC
		Stock	Vente	Moy.					
103	CBER	1513127	467			2	2	1	467
110	CBER	B100	400			4	4	1	400
110	CBER	BD031B	259			3	669		
110	CBER	BD031G	41	125		2	2		
110	CBER	BD033B	109	319		345	345		
110	CBER	BE010G	44	129		165	165		

9.1. Modes de calcul

- 1 Prix fichier Stock du dernier article entré en stock.
- 2 Jours de stock moyen des articles présents en stock.
- 3 Jours de stock moyen des articles vendus.
- 4 Jours de stock moyen des articles (stock et vendus).

9.2. Editions

BIJOUTERIE
28 avenue de l'Europe
97452 ST PIERRE
Tél: 04.73.83.62.39
R.C.:

Hit parade des références

Classé par Fam, Four, Ref four

Date: 29/03/17
Page: 1

Critères de sélection

Par référence fournisseur
Situation à fin du mois 06/2015
Cumul par Fam, Four, Réf four
Nombre de jours en stock entre 0 et 99999

Vente du 01/07/2014 au 30/06/2015
De la famille 012 à la famille ZOR
Fournisseur CBER
Nombre de jours en stock sur Date pièce d'origine

Prix de vente entre 0 et 99999999.99
Nombre de ventes de 0 à 9999
Quantité en stock de 0 à 9999

Fam	Four	Réf. Four	Réf. article	Su.	Libellé	Qté Cde	Qté Stk	Dernier PAHT	Dernier PV TTC	Nombre de jours En stock	Durée moyen Avant vte de stockage	Ventes Période	Remises Valeur	%	CA TTC Période	Ventes PAHT
103	CBER	1513127	67113975		HERIT-G-SS-ROU-GRE-B-SS			389	467	2	2	1			467	389
110	CBER	B100	67113955		BAGUE OR			140	400	5	5	1			400	140
110	CBER	BD031B	66949023		BAGUE T OUT OR BICOL.			58	259	669	669					
110	CBER	BD031G	66926895		BAGUE T OUT OR GRISAVE C STYLE MAI			41	125	232	232					
110	CBER	BD033B	66949024	SB	BAGUE T OUT OR BICOL.			109	319	345	345					
110	CBER	BE010G	66949025	SB	BAGUE T OUT OR GRIS			44	129	165	165					



Une édition en mode « catalogue » est également disponible :

BIJOUTERIE
28 avenue de l'Europe
97452 ST PIERRE
Tél: 04.73.83.62.39
R.C:

Hit Parade des références



Ordre de présentation : Fam./ Four./ Ref.four.

Date: 29/03/2017
Page: 1

Critères de sélection

Par référence fournisseur
Cumul par Fam, Four, Réf four
Situation à fin du mois 06/2015
Vente du 01/07/2014 au 30/06/2015
De la famille 012 à la famille ZOR

Fournisseur CBER
Prix de vente entre 0 et 99999999.99
Nombre de ventes de 0 à 9999
Quantité en stock de 0 à 9999
Nombre de jours en stock entre 0 et 99999

Photo	Réf. fournisseur Fam N° étiquette CATTC	Libellé famille Libellé complémentaire Style Suivi Stat	Stock V.Per. V.On.	P.A. H.T. P.V. T.T.C. Marge HT	D. Création dem.entrée Jours stock	Alt Cde. Res.	Tail.	Num. Gravure	Anc. réf.
	CBER 1513127 103 671.13975 467	all fantaisie or jaune herit-g-ss-rou-gre-b-ss	1 1	389 467 8,3%	08/04/15 08/04/15 2				
	CBER B100 110 671.13955 400	bague unie / lisse tout or bague or	1 1	140 400 61,5%	04/04/15 04/04/15 4			OR 750/1000 12,00 gr	
	CBER BD031B 110 669.49023	bague unie / lisse tout or bague tout or bicol.	1 1	58 259 75,6%	04/05/10 04/05/10 669			OR 750/1000 1,50 gr	BD031B
	CBER BD031G 110 669.26895	bague unie / lisse tout or bague tout or gris avec style maille che	1	41 125 63,7%	04/05/10 04/05/10 232			OR 750/1000 1,25 gr	BD031G



10. STOCK IDEAL

Permet de définir par gamme de prix et par famille de produit un stock idéal.

Esc - Fermer F2 - Validation F3 - Annuler F6 - M.A.J. du stock idéal Alt+I - Imprimer Alt+M - Choix

Stock idéal

Sélection
De la famille 100 à Z19

Options
☒ Visualisation du stock ☒ Visualisation des ventes
Date de vente: 01/08/2016 au 30/08/2016
☐ Edition directe ☐ Export Excel
☒ Aperçu avant édition

Famille	Gamme 1 De 0 à 49	Gamme 2 De 50 à 74	Gamme 3 De 75 à 99	Gamme 4 De 100 à 149	Gamme 5 De 150 à 199	Gamme 6 De 200 à 299	Gamme 7 De 300 à 399	Gamme 8 De 400 à 499	Gamme 9 De 500 à 749	Gamme 9 De 750 à 9999
145										
146										
148										
149										
150										
151										
152										
153										
154										
15T										
160										
161										

Famille 148
COL OR
CHAÎNE GOURMETTE

Gamme	Stock	Vtes	Ecart
G.0			
G.1			
G.2			
G.3	2		2
G.4	4		4
G.5	6		6
G.6	9	1	9
G.7	1		1
G.8			
G.9			

1 Sélection du stock à analyser

2 Tableau à double entrée : Famille / Gamme de prix, contenant les quantités stock idéales.

3 Pour chaque famille, le tableau de droite affiche les valeurs réelles de stock et ventes afin d'ajuster votre stock idéal.



F6 - M.A.J. du stock idéal

Cliquer sur ce bouton pour saisir vos quantités idéales :

Esc - Fermer
 F2 - Validation
 F3 - Annuler
 F6 - Mémorisation

M.A.J. du stock idéal

Sélection

De la famille 100 à Z19

Famille 148 COL OR - CHAÎNE GOURMETTE										
Famille	Gamme 0 De 0 à 49	Gamme 1 De 50 à 74	Gamme 2 De 75 à 99	Gamme 3 De 100 à 149	Gamme 4 De 150 à 199	Gamme 5 De 200 à 299	Gamme 6 De 300 à 399	Gamme 7 De 400 à 499	Gamme 8 De 500 à 749	Gamme 9 De 750 à 9999
13T										
140										
141										
142										
143										
144										
145										
146										
→ 148				2	5	6	10	5		
149										

F6 - Mémorisation

Cliquer sur le bouton pour mémoriser les valeurs.

10.1. Edition

Famille	De 0 à 76			De 77 à 152			De 153 à 305			De 306 à 533			De 534 à 762			De 763 à 1067			De 1068 à 1524			De 1525 à 3049			De 3050 à 1524			gamme prix		
	Crit.	Sto.	Vtes	Crit.	Sto.	Vtes	Crit.	Sto.	Vtes	Crit.	Sto.	Vtes	Crit.	Sto.	Vtes	Crit.	Sto.	Vtes	Crit.	Sto.	Vtes	Crit.	Sto.	Vtes	Crit.	Sto.	Vtes	Crit.	Sto.	Vtes
700	5												3			1					2	2			4	1				
701				7					2									1						4	1					
702	1														4			1			1	2			4	1				
703	4			2			1																							
704				3			2	3	1	1	7		2	4		7	5													
705							4	1		3	3	7	2	16	3	1	7	3		2		8	2			1				
706								1	1		2										2									
709																2			4					1						
710																								1						
711																			1				1							
712																														
713																1														
714								2			3	1		5	1								1							
715						1								10	3		2			2	1									
719																														
720						1																								
721																														

Crit.

Stock idéal

Sto.

Stock réel

Vtes

Quantités vendues



11. LISTE AGÉE DU STOCK

Accès : **Statistiques > Liste âgée du stock**

Permet de classer les références fournisseurs en fonction de leur durée de stockage

Liste âgée du stock

Général

Situation à fin du mois: 6 / 2015

Par référence fournisseur

Par numéro étiquette

De la famille: 012 à ZOR

Code four: CBER

Groupe four:

Cumul par: Fam, Four, Réf four

Trié par

Famille / Fournisseur / Référence

Articles anciens

Fournisseur / Famille / Référence

Articles récents

Fournisseur / Référence / Famille

Fam.	Code	Fournisseur Référence	Su	N° Etiqu.	Qte Stock	P.A. H.T.	P.V. TTC.	Nombre de jours			Vtes	Remises	CA TTC
								Stock	Vente	Moy.			
103	CBER	1513127				389	467		2	2	1		467
110	CBER	B100				140	400		4	4	1		400
110	CBER	BD031B				58	259		669	669	1		259
110	CBER	BD031G				41	125		232	232	1		125
110	CBER	BD033B	SB			109	319		345	345	1	48	271
110	CRFR	RF011G	SB			44	129		165	165	1		129

11.1. Modes de calcul

Voir paragraphe **8. Hit parade**

11.2. Editions

Voir paragraphe **8. Hit parade**



12. PYRAMIDE D'ÂGE DU STOCK

Accès : **Statistiques > Pyramides d'âge**
Pyramides d'âge du stock

Permet de valoriser en quantité et en prix les articles présents en stock par tranches d'Age.

Sélections

Stock fin de mois 2015 1

Tranches d'âge à ans

☐ Cumulé ☒ Détaillé 2

☒ Rayon ☐ Sous rayon ☐ Famille ☐ Fournisseur

Calcul du nombre de jours en stock sur

☒ Date pièce d'origine ☐ Date d'entrée ☐ Date pièce fournisseur

1 Période d'analyse

2 Possibilité d'éditer le résultat

- Cumulé
- Détaillé (par rayon, famille ou fournisseur)

Sélection des articles ...

De la famille à

Code four. ☐ Sauf

Groupe four ☐ Sauf

Confiés fournisseurs ☒ Présents ☐ Exclus ☐ Seuls

Code style ☐ Sauf

Code statis. ☐ Sauf

Code suivi ☐ Sauf

Confiés Par ☒ Inclus ☐ Exclus ☐ Seul

Confiés A ☒ Inclus ☐ Exclus ☐ Seul

Date de pièce du au



12.1. Analyse détaillée

Fermer		Imprimer												
Sélection		Pyramide des ages												
Visu / Impression														
Famille	009	(6 ans)	2010	(5 ans)	2011	(4 ans)	2012	(3 ans)	2013	(2 ans)	2014	(1 an)	* 2015	
1			264	6,8%	144	3,7%	128	3,3%	1 085	28,1%	1 193	30,8%	2 015	27,2%
2			4 147	23,2%	1 381	7,7%	487	2,7%	1 144	6,4%	3 651	20,4%	7 062	39,5%
3			946	8,0%	811	6,9%	80	0,7%	614	5,2%	1 080	9,1%	8 279	70,1%
4			478	4,1%	20	0,2%	8	0,1%	981	8,4%	476	4,1%	9 736	83,2%
5			111	0,4%	652	2,5%	1 909	7,3%	7 034	26,9%	6 281	24,0%	10 177	38,9%
6			24	0,1%	167	0,7%	1 907	7,6%	5 007	20,0%	9 042	36,1%	8 932	35,6%
7					34	0,4%	165	2,0%	898	10,9%	1 637	19,8%	5 531	66,9%
8					138	0,7%	908	4,4%	1 941	9,5%	3 359	16,4%	14 108	69,0%
9			860	25,1%			355	10,4%	154	4,5%	59	1,7%	1 991	58,2%
K									165	3,6%			4 474	96,4%
Z			1 026	0,7%	14 994	10,9%	668	0,5%	49 662	36,2%	668	0,5%	70 123	51,1%

BIJOUTERIE
28 avenue de l'Europe
97452 ST PIERRE

PYRAMIDE D'AGE DU STOCK par RAYON juin 2015

Le : 03/06/2015
Page : 1

RAYONS		Av. 2008		2008 (7 ans)		2009 (6 ans)		2010 (5 ans)		2011 (4 ans)		2012 (3 ans)		2013 (2 ans)		2014 (1 an)		* 2015	
		Valeur	Qté	Valeur	Qté	Valeur	Qté	Valeur	Qté	Valeur	Qté	Valeur	Qté	Valeur	Qté	Valeur	Qté	Valeur	Qté
1	ALLIANCE TOUT OR																		
	% rep.							6,8 %	20,6 %	3,7 %	3,6 %	3,3 %	2,7 %	28,1 %	20,6 %	30,8 %	26,5 %	27,2 %	26,0 %
	Stocks année							264	23,0	144	4,0	128	3,0	1 085	23,0	1 193	29,5	1 053	29,0
	Stocks Cumulés							264	23,0	408	27,0	536	30,0	1 621	53,0	2 814	82,5	3 867	111,5
2																			
	% rep.							23,2 %	22,0 %	7,7 %	6,3 %	2,7 %	3,9 %	6,4 %	7,1 %	20,4 %	28,3 %	39,5 %	32,3 %
	Stocks année							4 147	28,0	1 381	8,0	487	5,0	1 144	9,0	3 651	36,0	7 062	41,0
	Stocks Cumulés							4 147	28,0	5 528	36,0	6 015	41,0	7 159	50,0	10 810	96,0	17 872	127,0
3																			
	% rep.							8,0 %	5,4 %	6,9 %	6,5 %	0,7 %	0,5 %	5,2 %	6,5 %	9,1 %	11,3 %	70,1 %	69,9 %
	Stocks année							946	10,0	811	12,0	80	1,0	614	12,0	1 080	21,0	8 279	130,0
	Stocks Cumulés							946	10,0	1 757	22,0	1 937	23,0	2 451	35,0	3 531	56,0	11 810	186,0
4																			
	% rep.							4,1 %	2,7 %	0,2 %	0,5 %	0,1 %	0,5 %	8,4 %	9,5 %	4,1 %	5,9 %	83,2 %	80,9 %
	Stocks année							478	6,0	20	1,0	8	1,0	981	21,0	476	13,0	9 736	178,0
	Stocks Cumulés							478	6,0	498	7,0	506	8,0	1 487	25,0	1 963	42,0	11 699	220,0



12.2. Analyse cumulée

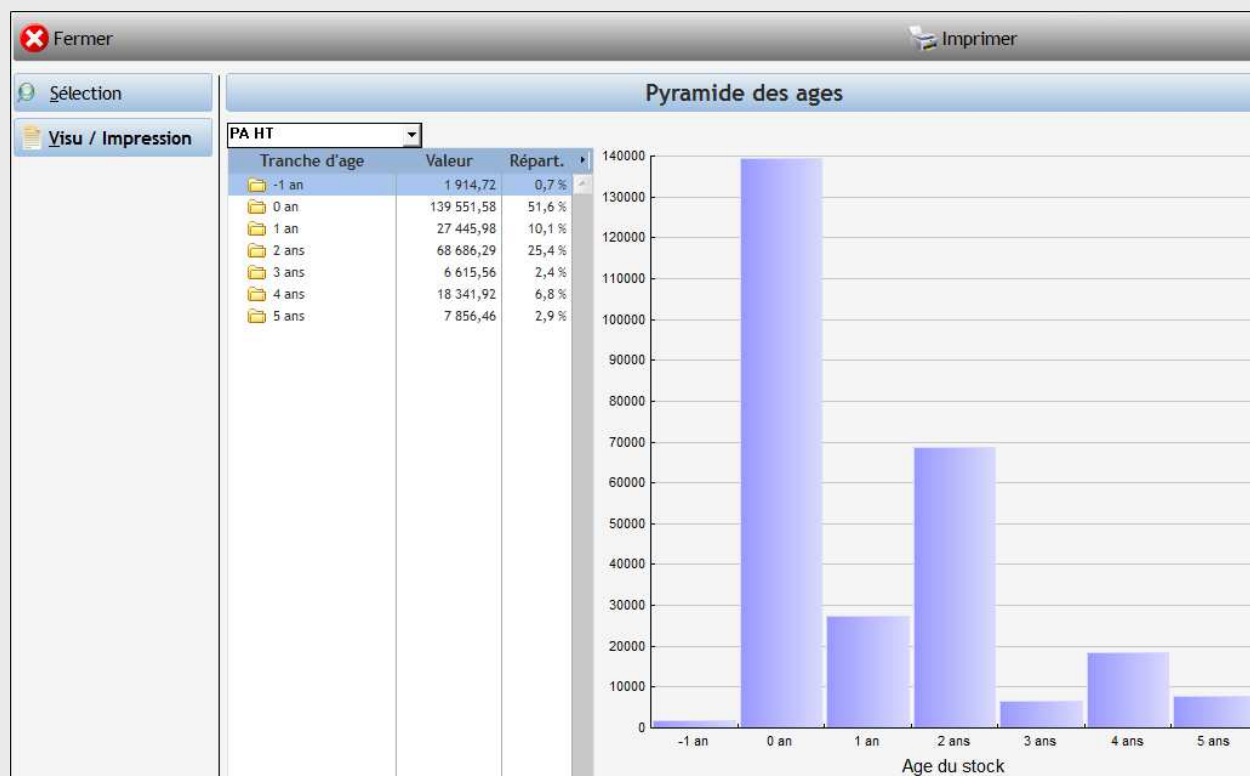

BIJOUTERIE
28 avenue de l'Europe
97452 ST PIERRE

PYRAMIDE D'AGE DU STOCK

Le : 03/06/2015

juin 2015

Page : 1

Tranche Age	De la famille 000 à la famille ZOR			Confiés fournisseurs présents					
	Confiés à Autre Bout. Inclus			Durée de stockage de 0 à 99 an(s) (Date Pièce origine)					
	Confiés Par Autre Bout. Inclus								
	Valeur en PA.HT	% Rep.	Valeur en PV.TTC	% Rep.	Coeff.	Poids métal	% Rep.	Quantité	% Rep.
-1 an(s)	1 914,72	0,71	4 948,60	0,53	2,58	50,16	0,45	82,00	1,05
0 an(s)	139 551,58	51,61	486 591,65	51,62	3,49	5 380,22	48,14	3 147,50	40,47
1 an(s)	27 445,98	10,15	95 772,02	10,16	3,49	1 950,67	17,46	1 282,00	16,48
2 an(s)	68 686,29	25,40	240 461,20	25,51	3,50	2 513,03	22,49	1 972,50	25,36
3 an(s)	6 615,56	2,45	23 153,03	2,46	3,50	501,13	4,48	409,00	5,26
4 an(s)	18 341,92	6,78	64 125,10	6,80	3,50	629,49	5,63	197,50	2,54
5 an(s)	7 856,46	2,91	27 541,50	2,92	3,51	150,64	1,35	687,50	8,84
TOTAL	270 412,50	100,00	942 593,10	100,00	3,49	11 175,33	100,00	7 778,00	100,00



13. PYRAMIDE D'ÂGE DES VENTES

Accès : **Statistiques > Pyramides d'âge**
Pyramides d'âge des ventes

Permet de valoriser en quantité et en prix les articles vendus par tranches d'âge.

Sélections

Date de vente du 01/01/1900 au 03/06/2015

Tranches d'âge de 0 à 999 mois

Calcul du nombre de jours en stock sur
☒ Date pièce d'origine ☐ Date d'entrée ☐ Date pièce fournisseur

Sélection des articles ...

De la famille 012 à ZOR

Code four ☐ Sauf

Groupe four ☐ Sauf

Confiés fournisseurs ☒ Présents ☐ Exclus ☐ Seuls

Code suivi ☐ Sauf

Code style ☐ Sauf

Code stat. ☐ Sauf

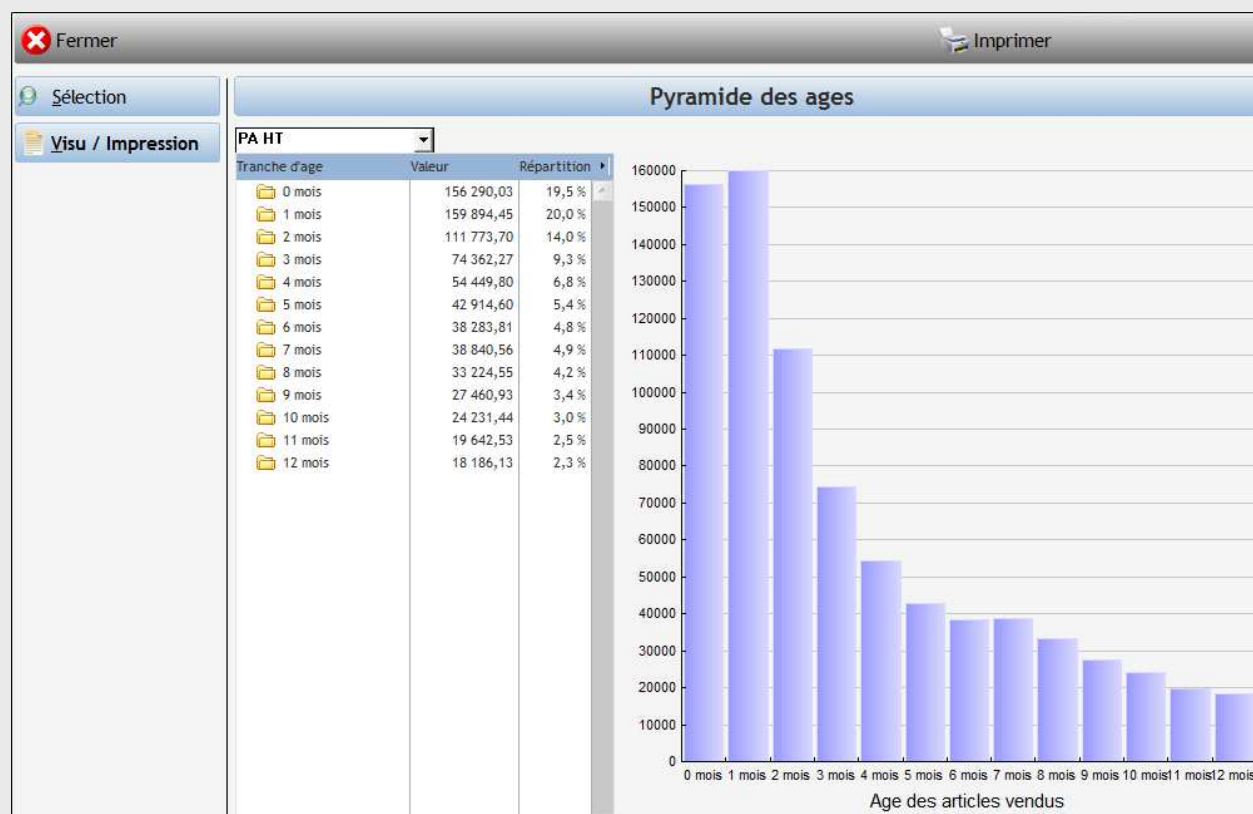



BIJOUTERIE
28 avenue de l'Europe
97452 ST PIERRE

PYRAMIDE D'AGE DES VENTES

Date de vente du 01/01/1900 au 03/06/2015

Le 03/06/2015
Page : 1

De la famille 012 à la famille ZOR
Tous les fournisseurs

Confiés fournisseurs présents
Durée de stockage de 0 à 12 mois

Tranche Ag	Valeur en PA.HT	% Rep.	Valeur en PV.TTC	% Rep.	Coeff.	Quantité
0 mois	156 290,03	19,55	439 025,21	19,05	2,81	5 234,50
1 mois	159 894,45	20,00	483 302,15	20,98	3,02	7 568,50
2 mois	111 773,70	13,98	314 721,10	13,66	2,82	5 364,50
3 mois	74 362,27	9,30	210 878,93	9,15	2,84	3 605,00
4 mois	54 449,80	6,81	156 554,20	6,79	2,88	2 687,00
5 mois	42 914,60	5,37	124 836,29	5,42	2,91	2 212,50
6 mois	38 283,81	4,79	110 574,92	4,80	2,89	1 847,00
7 mois	38 840,56	4,86	111 595,76	4,84	2,87	1 733,50
8 mois	33 224,55	4,16	96 559,44	4,19	2,91	1 521,00
9 mois	27 460,93	3,43	76 640,25	3,33	2,79	1 154,00
10 mois	24 231,44	3,03	70 160,50	3,05	2,90	1 082,50
11 mois	19 642,53	2,46	57 039,42	2,48	2,90	870,00
12 mois	18 186,13	2,27	52 226,50	2,27	2,87	796,50
TOTAL	799 554,83	100,00	2 304 114,67	100,00	2,89	35 676,50



14. FREQUENTATION HORAIRE

Permet de visualiser le chiffre d'affaire (ou le nombre de clients) par tranches horaires sur une journée en fonction d'une période de vente.

14.1. Activité horaire

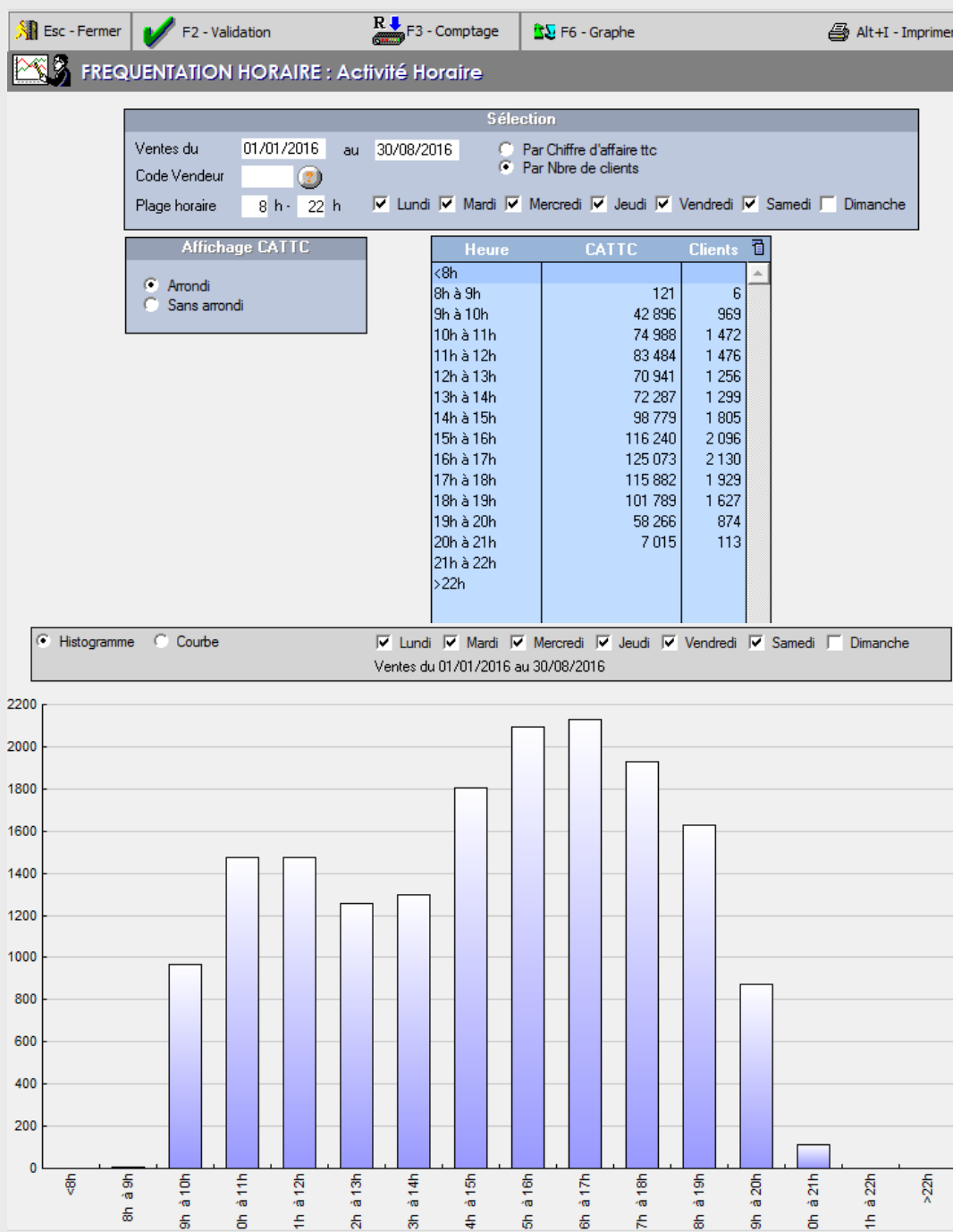



14.2. Activité semaine

