

Pourquoi ?

Cette fonction va vous permettre d'éditer votre déclaration de TVA mensuelle.

L'édition de TVA mensuelle ne peut se faire que sur un mois clôturé. (Voir FICHE [VENTES_YC_Cloture_fiscale_mensuelle](#))

Comment ?

Ouvrir Odeis Magasin (voir la documentation [DIVERS_YC_Connexion_Odeis_Magasin](#)).

L'accès à l'édition de TVA Mensuelle est disponible depuis le menu **Ventes - Edition TVA mensuelle**.

Accès : Ventes > Edition TVA Mensuelle



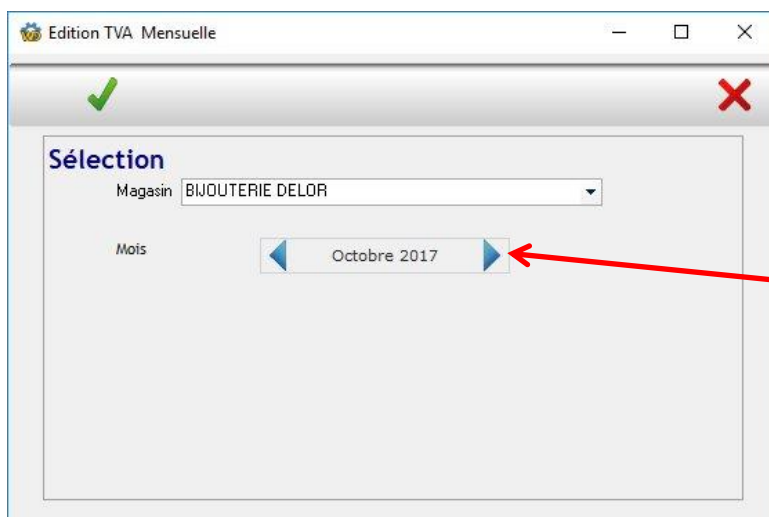

Sélectionner le mois à éditer

Vous pouvez vous aider des flèches



Pour naviguer entre les mois

3 cas peuvent se présenter :

- Le mois sélectionné n'a pas été clôturé : le message suivant apparaît

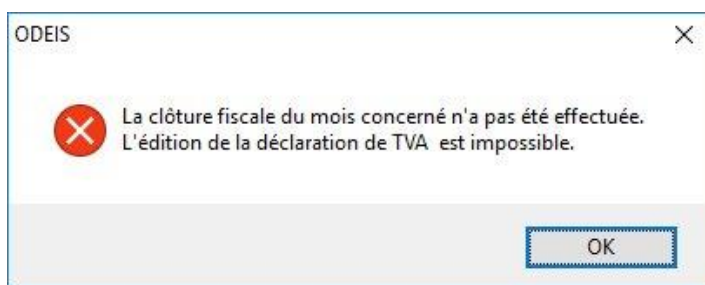

- Le mois sélectionné a été clôturé mais il n'y a aucune activité (mois sans chiffre d'affaire) : le message suivant apparaît

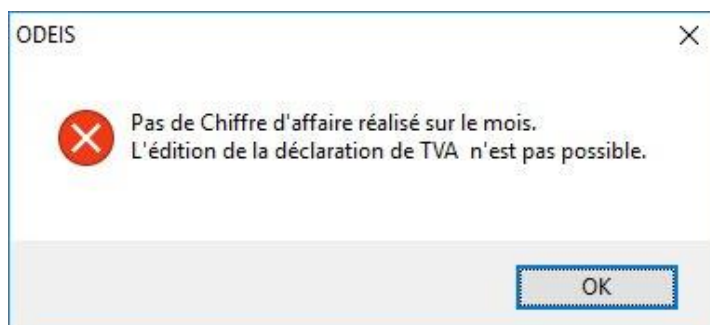

- Le mois sélectionné a été cloturé : affichage de l'édition TVA mensuelle

Par taux de TVA, affichage du CA TTC, CA HT, de la Tphbjo et de la TVA
L'édition prévoit l'affichage de 5 taux de TVA différents sur un même mois

MAG 1 9 rue Port-Neuf
64100 BAYONNE

TVA Mensuelle - Février 2017 - BIJOUTERIE DELOR

FR61317236933

TAUX à 20 %				
	TTC	HT	TP	TVA

Me. 1	428,00	356,17	0,48	71,35
Je. 2	1 325,00	1 102,47	1,87	220,86
Ve. 3	1 433,00	1 192,93	1,23	238,84
Sa. 4	1 287,00	1 054,38	1,43	211,19
Di. 5				
Lu. 6	1 456,00	1 211,44	1,89	242,67
Ma. 7	2 089,00	1 737,78	3,04	348,18
Me. 8	242,00	201,34	0,33	40,33
Je. 9	583,00	485,27	0,57	97,16
Ve. 10	4 074,00	3 388,53	6,47	679,00
Sa. 11	5 801,00	4 860,85	6,68	933,49
Di. 12				
Lu. 13	2 159,00	1 795,80	3,37	359,83
Ma. 14	3 911,00	3 253,22	5,92	651,86
Me. 15	2 169,45	1 804,52	3,33	361,60
Je. 16	938,00	780,39	1,26	156,33
Ve. 17	3 012,00	2 505,79	4,20	502,01
Sa. 18	7 725,00	6 425,41	12,06	1 287,53
Di. 19				
Lu. 20	1 138,00	946,71	1,80	189,69
Ma. 21	620,00	516,00	0,67	103,33
Me. 22	1 477,00	1 228,88	1,94	246,18
Je. 23	538,00	447,91	0,41	89,68
Ve. 24	956,00	795,87	0,79	159,34
Sa. 25	4 314,00	3 588,33	6,64	719,03
Di. 26				
Lu. 27	1 201,00	998,98	1,84	200,18
Ma. 28	711,00	591,83	0,66	118,51

Affichage, par
journee, des

Récapitulatif par taux de
TVA sur le mois
sélectionné

Récapitulatif par Taux - Février 2017

	TTC	HT	TP	TVA
TAUX à 20 %	49 367,45	41 070,80	68,48	8 228,17

Total général du mois
sélectionné

	TTC	HT	TP	TVA
TOTAL MOIS	49 367,45	41 070,80	68,48	8 228,17