Intégration des mises à jour de tarifs

Version	Date	Commentaire	Rédacteur
1.0	12/10/2017	Création	KRL

Lorsque le magasin reçoit des mises à jour de tarifs par le siège, une notification apparait sur le bas de l'écran d'accueil d'Odeis :

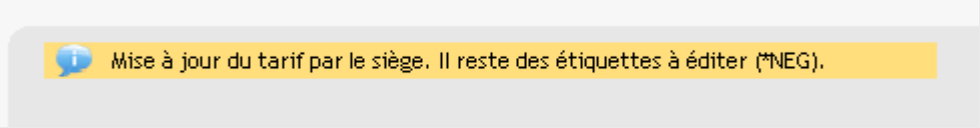

Cette notification indique que des modifications de tarifs en provenance du siège ont été effectuées automatiquement sur votre stock et que les nouvelles étiquettes sont en attente d'impression.

En cliquant sur la notification vous accédez à l'écran des étiquettes :

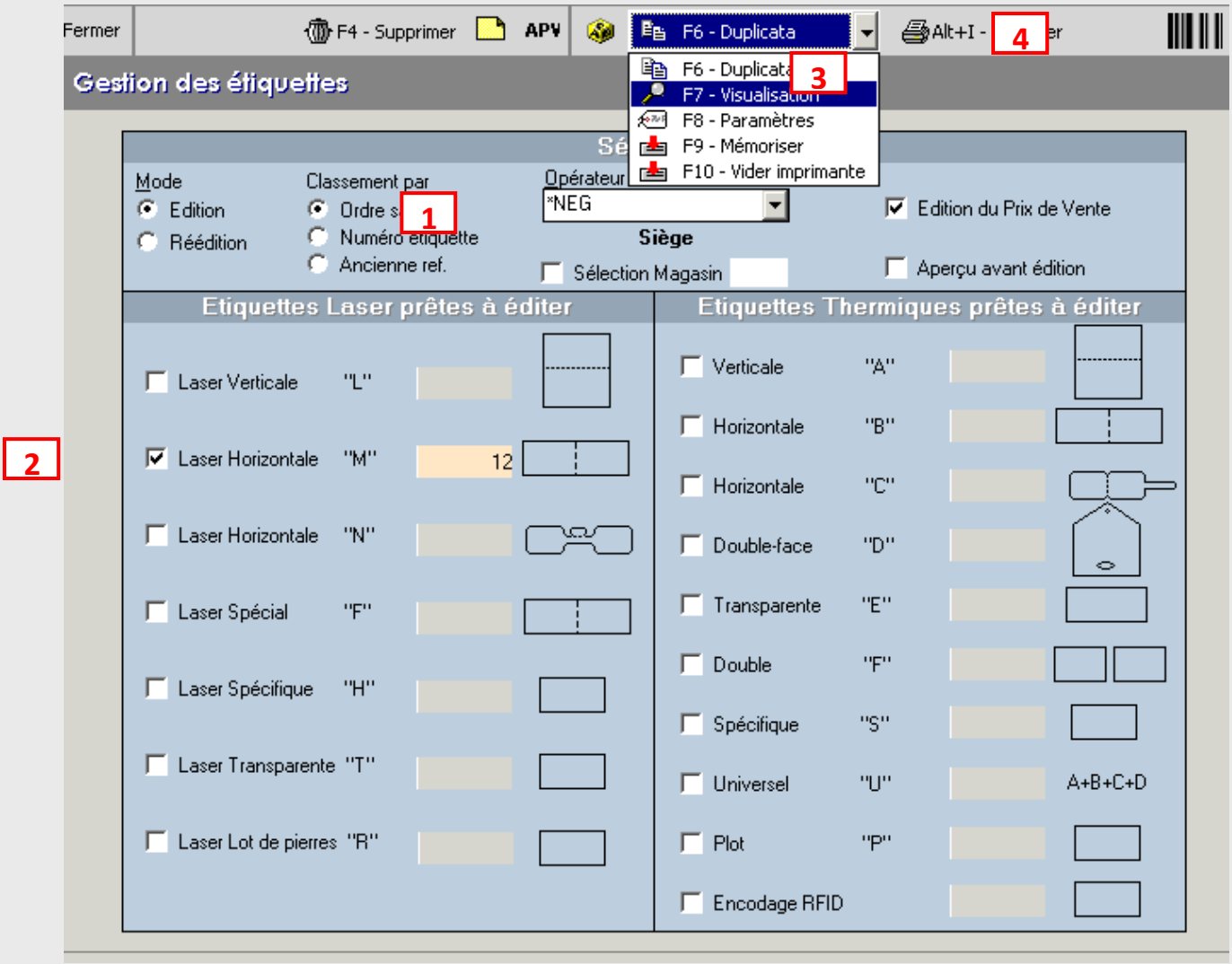

1 Pour distinguer les étiquettes générées automatiquement par la mise à jour de tarifs de celles générées par un réel opérateur du magasin, Odeis leur attribue l'opérateur **NEG*.

2 En sélectionnant l'opérateur, Odeis affiche le nombre d'étiquettes générées par cet opérateur.

3 Pour visualiser les étiquettes qui ont été générées sur l'opérateur, sélectionnez l'option F7 - Visualisation dans la liste de choix.

Le programme vous présente la liste des étiquettes générées, en attente d'impression, et qui concerne les mises à jour de tarifs envoyées par le siège :

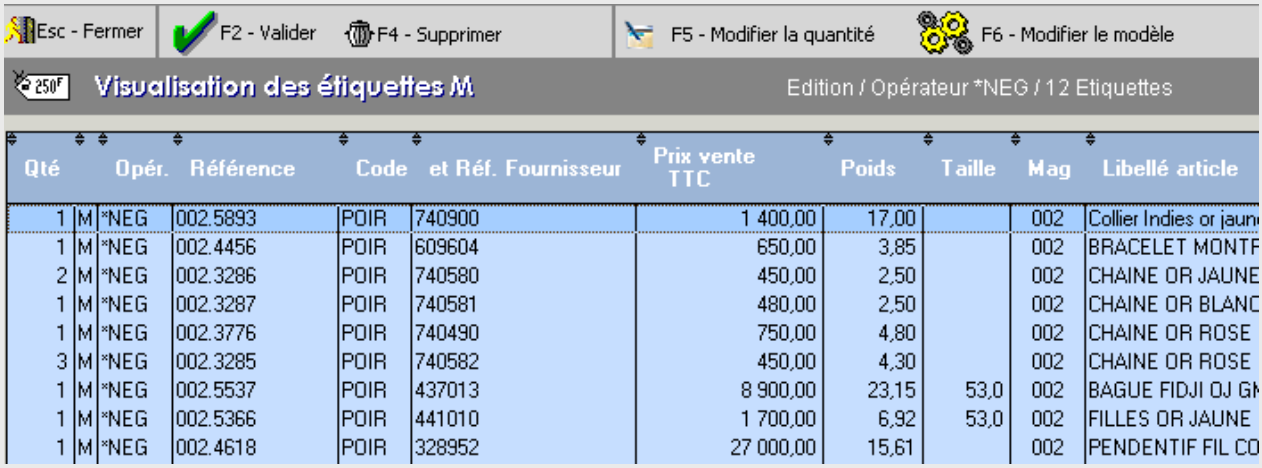

Qté		Opér.	Référence	Code	et Réf. Fournisseur	Prix vente TTC	Poids	Taille	Mag	Libellé article
1	M	*NEG	002.5893	POIR	740900	1 400,00	17,00		002	Collier Indies or jaun
1	M	*NEG	002.4456	POIR	609604	650,00	3,85		002	BRACELET MONTF
2	M	*NEG	002.3286	POIR	740580	450,00	2,50		002	CHAINE OR JAUNE
1	M	*NEG	002.3287	POIR	740581	480,00	2,50		002	CHAINE OR BLANC
1	M	*NEG	002.3776	POIR	740490	750,00	4,80		002	CHAINE OR ROSE
3	M	*NEG	002.3285	POIR	740582	450,00	4,30		002	CHAINE OR ROSE
1	M	*NEG	002.5537	POIR	437013	8 900,00	23,15	53,0	002	BAGUE FIDJI OJ GN
1	M	*NEG	002.5366	POIR	441010	1 700,00	6,92	53,0	002	FILLES OR JAUNE
1	M	*NEG	002.4618	POIR	328952	27 000,00	15,61		002	PENDENTIF FIL CO

4 Cliquez sur Alt+I - Imprimer pour imprimer les étiquettes.

Si l'impression est correcte, le compteur d'étiquettes en attente **2** sera remis à zéro, et la notification sur l'écran d'accueil disparaitra.

L'intégration des nouveaux tarifs est terminée.