

Pourquoi ?

Cette fiche explique comment clôturer fiscalement un exercice complet dans le module d'encaissement.

Les encaissements doivent être clôturés pour répondre aux exigences de l'article 88 du code des impôts. Ce dernier a pour but de verrouiller la saisie des ventes sur une période clôturée, de générer des archives fiscales sécurisées et de vous permettre d'éditer votre déclaration de TVA.

ATTENTION Une fois clôturée, la période n'est plus modifiable. Vous ne pouvez clôturer que les périodes qui concernent votre magasin. Il n'est pas autorisé de faire la clôture fiscale d'un magasin déporté à partir du magasin central.

Comment ?

Ouvrir Odeis Retail (voir la documentation [DIVERS_YC_Connexion_Odeis_Retail](#)).

Lancer la **Clôture Exercice** depuis le menu Autres.

Accès : **Autres > Clôture Exercice**

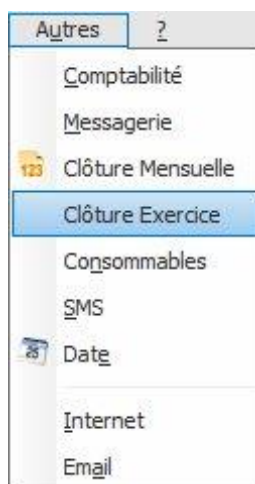

Vous êtes positionné sur l'exercice en cours

Clôture d'un exercice

Liste des magasins: BIJOUTERIE DELOR

Premier exercice à clôturer Du 01/01/2017 Au 31/12/2017

Janvier 2017	Nb Ventes : 453	CA : 40 469,15 €		Juillet 2017	Nb Ventes : 3	CA : 177,00 €	
Février 2017	Nb Ventes : 477	CA : 48 656,45 €		Août 2017	Nb Ventes : 0	CA : 0,00 €	
Mars 2017	Nb Ventes : 551	CA : 40 607,00 €		Septembre 2017	Nb Ventes : 6	CA : 1 184,00 €	
Avril 2017	Nb Ventes : 480	CA : 44 072,45 €		Octobre 2017	Nb Ventes : 0	CA : 0,00 €	
Mai 2017	Nb Ventes : 548	CA : 48 322,83 €		Novembre 2017	Nb Ventes : 0	CA : 0,00 €	
Juin 2017	Nb Ventes : 356	CA : 32 534,10 €		Décembre 2017	Nb Ventes : 0	CA : 0,00 €	

Mois Partiellement validé → Mois totalement validé

Mois clôturé ←

Affichage des mois avec l'indication de clôture :

- Le mois affiché n'a pas été clôturé
- Le mois affiché a bien été clôturé

RAPPEL : Pour pouvoir lancer une clôture d'exercice, il faut que TOUS les mois de cet exercice soient clôturés

Lorsque tous les mois de l'exercice affiché sont clôturés, il est alors possible de lancer la clôture de l'exercice.

- TOUS les mois de l'exercice sont clôturés : la clôture d'exercice est possible →
- AU MOINS UN mois n'a pas été clôturé : il n'est pas possible de lancer une clôture d'exercice →
- La clôture d'exercice a déjà été réalisée →



Les mois de l'exercice doivent être clôturés (voir Fiche AUTRES_YC_Clature_fiscale_mensuelle)

Clôture d'un exercice

Liste des magasins: BIJOUTERIE DELOR

Premier exercice à clôturer Du: 01/01/2017 Au: 31/12/2017

Janvier	2017	Nb Ventes :	453	CA :	40 469,15 €		Juillet	2017	Nb Ventes :	3	CA :	177,00 €	
Février	2017	Nb Ventes :	477	CA :	48 656,45 €		Août	2017	Nb Ventes :	0	CA :	0,00 €	
Mars	2017	Nb Ventes :	551	CA :	40 607,00 €		Septembre	2017	Nb Ventes :	6	CA :	1 184,00 €	
Avril	2017	Nb Ventes :	480	CA :	44 072,45 €		Octobre	2017	Nb Ventes :	0	CA :	0,00 €	
Mai	2017	Nb Ventes :	548	CA :	48 322,83 €		Novembre	2017	Nb Ventes :	0	CA :	0,00 €	
Juin	2017	Nb Ventes :	356	CA :	32 534,10 €		Décembre	2017	Nb Ventes :	0	CA :	0,00 €	

Mois Partiellement validé → Mois totalement validé

Mois clôturé ←

Cliquer sur le cadenas pour clôturer l'exercice

Clôture d'un exercice

Confirmez-vous la clôture de l'exercice pour ce magasin ?
Aucune modification ne pourra être apportée sur cet exercice après la clôture

Cliquer pour valider la clôture de l'exercice

La clôture de l'exercice est lancée, un message vous indiquant la fin de celle-ci apparaît.

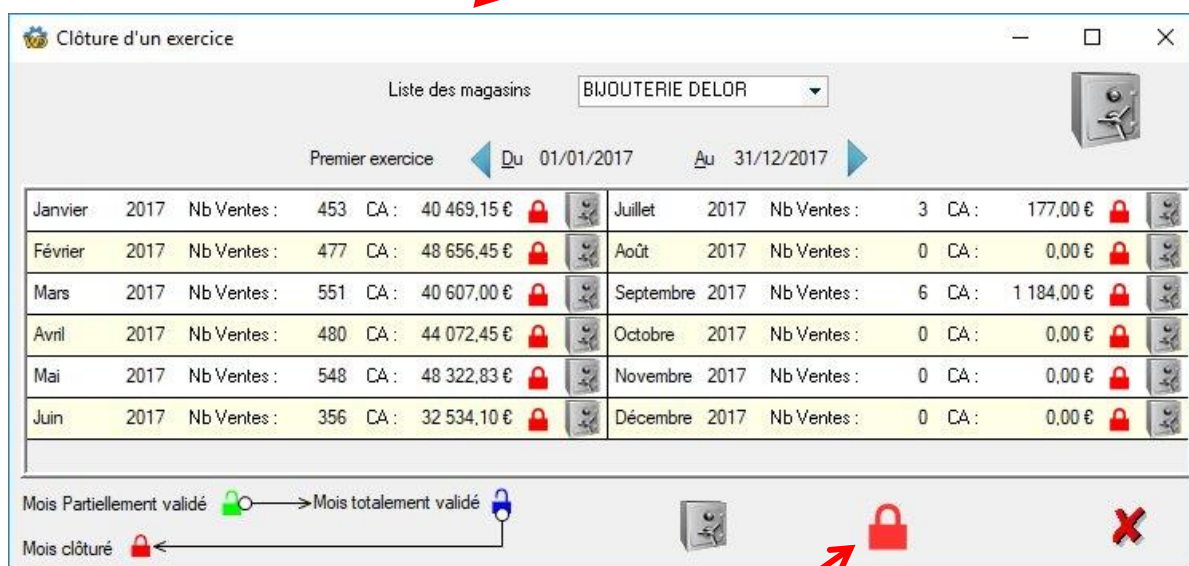
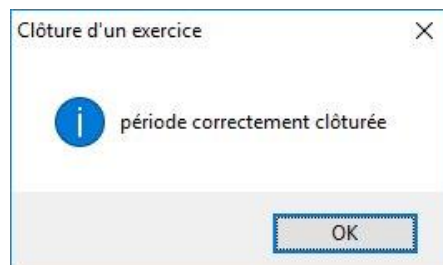

Le cadenas est passé au **Rouge** : l'exercice est bien clôturé